

RECUEIL DES ACTES ADMINISTRATIFS DE L'ARIEGE  
du 16 au 31 janvier 2011

**09**

**Document consultable en intégralité  
à la préfecture de l'Ariège  
MISSION DE LA COORDINATION  
INTERMINISTERIELLE**

**ou sur le site Internet de la préfecture**  
**[www.ariège.gouv.fr](http://www.ariège.gouv.fr)**

RECUEIL DES ACTES ADMINISTRATIFS DE L'ARIÈGE  
**Du 16 AU 31 JANVIER 2011**

-=-=-=-=-=-

**Mis en ligne le 21/02/2011**

**Site Internet : [www.ariège.gouv.fr](http://www.ariège.gouv.fr)**

**CERTIFIE CONFORME**

***P/Le préfet et par délégation  
Le chef de la mission de la coordination  
interministérielle***

***Signé : Edith IZQUIERDO***

# RECUEIL DES ACTES ADMINISTRATIFS DE L'ARIÈGE DU 16 AU 31 JANVIER 2011

## SOMMAIRE

### **SERVICES RÉGIONAUX :**

---

#### ➤ **DIRSO**

1-Arrêté portant transfert du domaine public de l'Etat vers le domaine public de la commune de VERNIOLLE des voies de désenclavement jouxtant la RN20 sur la commune de VERNIOLLE et dénommées VC16 et VC18 (20/01/2011)

2-Arrêté portant déclassement du domaine public routier de l'État, et le reclassement dans le domaine privé de l'État d'une parcelle située dans l'emprise de la RN20 à Pamiers (24/01/2011)

#### ➤ **Direction interrégionale des Services pénitentiaires de Toulouse**

3-Décision n°1/20111 du 28 janvier 2011 portant délégation de signature - Directeur interrégional à la direction interrégionale des services pénitentiaires de Toulouse-

---

### **PRÉFECTURE DE L'ARIÈGE :**

---

#### ➤ **Direction des services du Cabinet**

Service interministériel de défense et de protection civile

4-Arrêté préfectoral portant ouverture d'enquête publique sur le projet de plan de prévention des risques naturels prévisibles de la commune d'USTOU (17/01/2011)

5-Arrêté préfectoral relatif aux arrêtés portant reconnaissance de l'état de catastrophe naturelle ou technologique (14/01/2011)

### **SERVICES DÉCONCENTRÉS :**

---

#### ➤ **Direction Départementale des Territoires (DDT)**

6-Décision autorisant la fédération départementale des chasseurs de l'Ariège à naturaliser, transporter et exposer un spécimen d'espèce animale non domestique protégée (Vautour Fauve) (25/01/2011)

7-Autorisation n°100030 pour l'exécution des projets d'une distribution d'énergie électrique concernant le projet de Remplacement du P4 La Carolle Cabine Haute, dans la commune de Villeneuve d'Olmes (20/01/2011)

8-Arrêté Préfectoral fixant les seuils d'exemption d'autorisation de défrichement pour les bois des particuliers (31/01/2011)

➤ **Direction Départementale de la Cohésion Sociale et de la Protection des Populations (DDCSPP)**

9-Arrêté préfectoral portant agrément à l'association Hérisson Bellor pour assurer les activités d'ingénierie sociale, financière et technique (19/01/11)

10-Arrêté préfectoral portant agrément – foyer rural de Prayols (30/01/2011)

➤ **Direction Territoriale de l'ARS (Agence Régionale de Santé)**

11-Arrêté préfectoral portant autorisation de prélèvement et d'utilisation d'eau pour la consommation humaine déclarant d'utilité publique la dérivation des eaux des sources du Prat d'Albis ainsi que celles de la nappe alluviale de l'Ariège au lieu dit Layroule et l'instauration des servitudes de protection réglementaires au profit de la commune de FOIX (26/01/2011)

12-Arrêté préfectoral fixant le Forfait Annuel Global de Soins du Foyer d'Accueil Médicalisé de St Girons au titre de l'exercice 2011 (12/01/2011)

**Annexes aux actes :**

- **1** (3 cartes)
- **2** (1 carte)
- **5** (liste des arrêtés)
- **11** (5 cartes+1 état parcellaire)



PRÉFET DE L'ARIÈGE

**Arrêté portant :**  
**transfert du domaine public de l'Etat vers le domaine public de la**  
**commune de VERNIOLLE des voies de désenclavement jouxtant la RN20**  
**sur la commune de VERNIOLLE et dénommées VC16 et VC18**

---

**LE PREFET DE L'ARIEGE**  
*Officier de l'Ordre National du Mérite*

**Vu** le code de la voirie routière,

**Vu** le code de la route,

**Vu** le code du domaine de l'Etat,

**Vu** le code général de la propriété des personnes publiques,

**Vu** le décret n° 2004-374 du 29 avril 2004 modifié relatif aux pouvoirs des préfets, à l'organisation et à l'action des services de l'Etat dans les régions et les départements,

**Vu** le décret n° 2005-1499 du 5 décembre 2005 relatif à la consistance du réseau routier national

**Vu** le décret n° 2006-304 du 16 mars 2006 portant création et organisation des directions interdépartementales des routes,

**Vu** l'arrêté interministériel en date du 26 mai 2006 portant constitution des directions interdépartementales des routes (DIR), et notamment son article 11 fixant le ressort territorial de la direction interdépartementale des routes Sud-Ouest,

**Vu** le décret du 3 juillet 2009 nommant M. Jacques BILLANT, en qualité de préfet de l'Ariège,

**Vu** le rapport du directeur interdépartemental des routes Sud-Ouest du 12/01/2011

**Vu** la délibération du conseil municipal de la commune de Verniolle du 21 octobre 2010

*Sur proposition du Secrétaire Général de la Préfecture*

**ARRETE**

**Article 1** – Sont transférées du domaine public de l'Etat vers le domaine public de la commune de VERNIOLLE, les voies de désenclavement, créées dans le cadre de la réalisation de la RN20, dénommées VC16 et VC18 sur la commune de VERNIOLLE jouxtant la RN20, côté gauche.

Soit une surface approximative de 2765 m<sup>2</sup> décomposée comme suit :

- 622 m<sup>2</sup> sur la partie de voie non dénommée au nord de l'avenue de la halte (VC16),
- 2143 m<sup>2</sup> sur la partie de voie dénommée chemin de Graussette (VC18),

conformément aux plans joints au présent arrêté.

Les terrains privés appartenant à l'Etat et qui pourraient s'avérer utiles à l'exploitation de ces deux voies transférées pourront être cédés à la commune de Verniolle à titre gratuit par acte administratif.

**Article 2-** Cette opération de transfert du domaine public de l'Etat vers le domaine public de la commune de VERNIOLLE prendra effet à compter de la date du présent arrêté.

**Article 3 -** Le Secrétaire Général de la Préfecture de l'Ariège, le Maire de la commune de Verniolle et le directeur interdépartemental des routes Sud-Ouest sont chargés, chacun en ce qui les concerne, de l'exécution du présent arrêté, qui sera publié au Recueil des Actes Administratifs de la Préfecture de l'Ariège et dont copie sera adressée, à titre d'information, à :

Monsieur le Directeur Départemental des Territoires de l'Ariège  
Monsieur le Trésorier Payeur Général de l'Ariège (France Domaines et Cadastre)

Foix, le 20/01/2011

Jacques BILLANT

Signé



PRÉFET DE L'ARIÈGE

**Arrêté portant déclassement du domaine public routier de l'État, et le reclassement dans le domaine privé de l'État d'une parcelle située dans l'emprise de la RN20 à Pamiers**

---

**LE PREFET DE L'ARIEGE**

*Officier de l'Ordre National du Mérite*

**Vu** le code de la voirie routière,

**Vu** le code de la route,

**Vu** le code du domaine de l'État,

**Vu** le code général de la propriété des personnes publiques,

**Vu** le décret n° 2004-374 du 29 avril 2004 modifié relatif aux pouvoirs des préfets, à l'organisation et à l'action des services de l'État dans les régions et les départements,

**Vu** le décret n° 2006-304 du 16 mars 2006 portant création et organisation des directions interdépartementales des routes,

**Vu** l'arrêté interministériel en date du 26 mai 2006 portant constitution des directions interdépartementales des routes (DIR), et notamment son article 11 fixant le ressort territorial de la direction interdépartementale des routes Sud-Ouest,

**Vu** le décret du Président de la République du 3 juillet 2009 portant nomination de M. Jacques BILLANT, en qualité de préfet de l'Ariège,

**Vu** le rapport du directeur interdépartemental des routes Sud-Ouest du 28/06/2010,

**Vu** le plan de division et de bornage et le document d'arpentage du 15 décembre 2009,

*Sur proposition de la Secrétaire Générale de la Préfecture*

**ARRETE**

**Article 1er** - Est déclassé du domaine public de l'État avec destination de reclassement dans le domaine privé de l'État pour être aliéné :

- Le terrain cadastré AB 92 en bordure de la N20 et adjacent aux parcelles AB n°51, 52 et 53 à Pamiers, lieu-dit Roques, d'une surface de 1452 mètres carrés, partie colorée en jaune sur le plan de division ci-joint,

**Article 2-** Cette opération de déclassement du domaine public routier et de reclassement dans le domaine privé prendra effet à compter de la date du présent arrêté.

**Article 3 -** Le Secrétaire Général de la Préfecture de l'Ariège, le trésorier payeur général de l'Ariège, et le directeur interdépartemental des routes Sud-Ouest sont chargés, chacun en ce qui le concerne, de l'exécution du présent arrêté, qui sera publié au Recueil des Actes Administratifs de la Préfecture de l'Ariège, et dont copie sera adressée, à titre d'information, à :

Monsieur le Directeur Départemental des Territoires de l'Ariège  
Monsieur le Président de la Communauté de Communes du Pays de Pamiers  
Monsieur le Maire de Pamiers

Foix, le 24/01/2011  
P/le préfet et par délégation  
La secrétaire générale  
signé Dominique CHRISTIAN





**DIRECTION  
DE L'ADMINISTRATION PÉNITENTIAIRE**

**DIRECTION INTERRÉGIONALE  
DES SERVICES PÉNITENTIAIRES DE TOULOUSE**

BUREAU DES AFFAIRES GÉNÉRALES

**Décision n°1/20111 du 28 janvier 2011 portant délégation de signature  
Directeur interrégional à la direction interrégionale des services pénitentiaires  
de Toulouse**

Le directeur,

**Vu** l'arrêté en date du 14 octobre 2010 portant délégation de signature de Monsieur Georges Vin, directeur assurant les fonctions de directeur interrégional des services pénitentiaires,  
**Vu** l'arrêté en date du 5 mai 2010 de Monsieur Dominique BUR, Préfet de Région Midi-Pyrénées, Préfet de la Haute-Garonne, portant délégation de signature en matière d'ordonnancement secondaire à Monsieur Georges Vin, directeur interrégional des services pénitentiaires,  
**Vu** l'arrêté du Garde des Sceaux en date du 29 mars 2010 portant nomination de M. Georges Vin Directeur régional des services pénitentiaires de la circonscription territoriale de Toulouse,  
**Vu** l'arrêté du Garde des Sceaux en date du 30 décembre 2005 portant règlement de comptabilité du ministère de la Justice pour la désignation des ordonnateurs secondaires et de leurs délégués,  
**Vu** l'arrêté  
**Vu** l'arrêté du 23 octobre 2006 portant délégation de signature pour la direction régionale des services pénitentiaire de Toulouse,  
**Vu** l'arrêté du 20 mai 2008 portant règlement de la comptabilité publique pour la désignation des ordonnateurs secondaires du budget du ministère de la Justice et de leurs délégués,  
**Vu** l'arrêté du 7 avril 2009 portant implantation d'unités opérationnelles auprès des services déconcentrés de l'administration pénitentiaire pour le compte de commerce « Cantine et travail des détenus dans le cadre pénitentiaire »,  
**Vu** l'arrêté du 7 avril 2009 portant implantation d'unités opérationnelles auprès des services déconcentrés de l'administration pénitentiaire pour le budget général,  
**Vu** l'arrêté du Directeur de l'Administration Pénitentiaire en date du 12 mai 2009 portant délégation de signature pour la direction interrégionale des services pénitentiaires de Toulouse,  
**Vu** l'arrêté du 29 juin 2009 portant règlement de comptabilité au ministère du budget, des comptes publics, de la fonction publique et de la réforme de l'état pour la désignation d'ordonnateurs secondaires et leurs délégués relevant du ministère de la justice et des libertés sur le programme n°309 « entretien des bâtiments de l'Etat »

Décide :

**Délégation d'engagement et de mandatement des recettes et dépenses**

Article 1 : En mon absence, délégation est donnée à **Monsieur Louis PERREAU**, directeur adjoint au directeur interrégional à la direction interrégionale des services pénitentiaires, à **Monsieur Francis JACKOWSKI**, directeur hors classe des services pénitentiaires, Secrétaire général de la direction interrégionale des services pénitentiaires de Toulouse, de signer, en mon nom du directeur interrégional et dans les limites fixées par l'arrêté préfectoral suscité, l'ensemble des actes relatifs au pilotage du budget opérationnel de programme de la direction interrégionale de Toulouse ainsi que les actes relatifs à l'ordonnancement secondaire des recettes et des dépenses de l'Etat imputées sur le compte de commerce 912 « cantine des détenus au travail dans le cadre pénitentiaire ».



Article 2 : En cas d'absence ou d'empêchement de Monsieur Louis PERREAU et de Monsieur Francis JACKOWSKI, délégation est donnée à **Monsieur Jean-Christophe VEAUX**, attaché d'administration du ministère de la Justice, chef du département budget et finances, de signer, au nom du directeur interrégional et dans les limites fixées par l'arrêté préfectoral suscité, l'ensemble des actes relatifs au pilotage du budget opérationnel de programme de la direction interrégionale de Toulouse ainsi que les actes relatifs à l'ordonnancement secondaire des recettes et des dépenses de l'Etat imputées sur le compte de commerce 912 « cantine des détenus au travail dans le cadre pénitentiaire ».

Article 3 : délégation est donnée pour signer les actes d'engagement, des recettes et des dépenses budgétaires des centres de coût suivants, ainsi que du compte de commerce 912 afférent dans la limite de 2000 € par actes :

CENTRES DE COUT	Délégation donnée au chef d'établissement	Délégation donnée à l'adjoint en l'absence du chef d'établissement	Délégation donnée en l'absence du chef d'établissement et de son adjoint
Centre pénitentiaire de Béziers	Monsieur Patrice Puaud, Directeur hors classe des services pénitentiaires	Madame Karine Thouzeau, Directrice des services pénitentiaires adjointe	Madame Aude Massal, Attaché d'administration du Ministère de la Justice et des Libertés
Centre de détention de Muret	Monsieur Jean-Christophe Le Dantec, Directeur hors classe des services pénitentiaires	Madame Véronique Caillavel, Directrice des services pénitentiaires adjointe	Monsieur Philippe Blomme, attaché d'administration du ministère de la Justice
Centre pénitentiaire de Lannemezan	Madame Aline Guerin, Directrice hors classe des services pénitentiaires	Monsieur Marcel Cuq, Directeur des services pénitentiaires adjoint	Monsieur Daniel Comes, attaché d'administration du ministère de la Justice
Centre pénitentiaire de Perpignan	Monsieur Jean-Claude Sellon, Directeur hors classe des services pénitentiaires	Madame Baya Boualam, Directrice des services pénitentiaires adjointe	Madame Fabienne Gontiers, attachée d'administration du ministère de la Justice
Maison d'arrêt de Nîmes	Madame Christine Charbonnier, Directrice hors classe des services pénitentiaires	Madame Stéphanie Touret, Directrice des services pénitentiaires adjointe	Madame Nadine Galy-Cassit, attachée d'administration du ministère de la Justice
Maison d'arrêt de Villeneuve-Les-Maguelone	Monsieur Bernard Giraud, Directeur hors classe	Monsieur Mohamed Seba, Directeur des services pénitentiaires adjoint	Monsieur Fabrice Kozloff, attaché d'administration du ministère de la Justice
Maison d'arrêt de Toulouse-Seysse	Monsieur Georges Casagrande, Directeur hors classe	Monsieur Joël Delancelle, directeur Adjoint	Monsieur Jean-Marc Mermet, attaché d'administration du ministère de la Justice



Article 4 : délégation est donnée pour signer les actes d'engagement des recettes et des dépenses budgétaires ainsi que du compte de commerce 912 afférent des centres de coût suivants et dans la limite de 1000 € par actes :

CENTRES DE COUT	Délégation donnée au chef d'établissement	Délégation donnée à l'adjoint en l'absence du chef d'établissement	Délégation donnée en l'absence du Chef d'établissement et de son adjoint
Maison d'arrêt d'Albi	Madame Dabia Lebreton, Capitaine pénitentiaire	Monsieur Frédéric Debaisieux, capitaine Pénitentiaire	Madame Catherine Rolland, adjointe administrative
Maison d'arrêt de Cahors	Monsieur Serge Simon, Commandant pénitentiaire	Monsieur Jean-Marc Prouzet, Capitaine Pénitentiaire	Madame Valérie Brunet, première surveillante
Maison d'arrêt de Carcassonne	Monsieur Jean-François Mendiondo, Commandant pénitentiaire	Monsieur Jacques Guilhaumou, Capitaine pénitentiaire	Madame Colette Genova, adjointe administrative
Maison d'arrêt de Foix	Monsieur Alain Prat, Commandant pénitentiaire	Monsieur Sébastien Kebbati, Lieutenant Pénitentiaire	Monsieur Jean Serry, adjoint administratif
Maison d'arrêt de Mende	Monsieur Alain Albouy, Capitaine pénitentiaire	Stéphane Miret, Capitaine pénitentiaire	Monsieur Philippe Derancy, surveillant
Maison d'arrêt de Montauban	Monsieur Jean-Philippe Cabal, Commandant pénitentiaire	Monsieur Philippe Brizion, Commandant pénitentiaire	Monsieur Maurice Girard, surveillant
Centre de semi-liberté de Montpellier	Monsieur Bernard Desteucq, Commandant pénitentiaire	Monsieur Philippe Raspaud, Major Pénitentiaire	Néant
Maison d'arrêt de Rodez	Monsieur Jean-Marie Soria-Lundberg, Commandant pénitentiaire	Monsieur Christophe Breucq, Capitaine Pénitentiaire	Madame Brigitte CUSSAC, adjointe administrative
Centre de détention de Saint-Sulpice	Monsieur Georges Chassy, Capitaine pénitentiaire	Monsieur Jean-Paul Martinez, Capitaine pénitentiaire	Monsieur Jean-Michel Hurtrel, secrétaire administratif
Maison d'arrêt de Tarbes	Madame Aude Boyer, Capitaine pénitentiaire	Monsieur Fabrice Delon, Capitaine Pénitentiaire	Madame Maryse Manse, adjointe administrative
Etablissement pénitentiaire pour mineurs de Lavaur	Madame Nadège Grille, Directrice hors classe des services pénitentiaires	Madame Isabelle Gerbier, Directrice des services pénitentiaires adjointe	Madame Carole Padie, secrétaire administrative



Article 5 : délégation est donnée pour signer les actes d'engagement, des recettes et des dépenses budgétaires des centres de coût suivants dans la limite de 500 € par actes :

CENTRES DE COUT	Délégation donnée au chef d'établissement	Délégation donnée à l'adjoint en l'absence du chef d'établissement	Délégation donnée en l'absence du chef d'établissement et de son adjoint
Service pénitentiaire d'insertion et de probation de l'Aveyron et du Lot	Madame Marie-Pierre Bonafini, Directrice du Service pénitentiaire d'insertion et de probation	Madame Pierrick Leneveu, Directeur d'insertion et de probation	Monsieur Christian Junot, secrétaire administratif de classe supérieure
Service pénitentiaire d'insertion et de probation du Tarn et Garonne et du Gers	Monsieur Jean-Michel Artigue, Directeur du Service pénitentiaire d'insertion et de probation	Madame Françoise Simandoux, directrice d'insertion et de probation de classe normale	Madame Sylvie Goudy, secrétaire administrative de classe normale
Service pénitentiaire d'insertion et de probation de l'Hérault	Monsieur Charles Forfert, Directeur du Service pénitentiaire d'insertion et de probation	Monsieur Frédéric Vallat, directeur d'insertion et de probation de classe normale	Madame Sylviane Serpinet, attachée d'administration du Ministère de la justice
Service pénitentiaire d'insertion et de probation des Hautes-Pyrénées	Madame Dominique Josset-Pyla, Directrice du service pénitentiaire d'insertion et de probation	Monsieur Jean-François Cau, Chef de service d'insertion et de probation	Madame Patricia Jean-Dit-Cadet, secrétaire administrative de classe supérieure
Service pénitentiaire d'insertion et de probation du Gard et de la Lozère	Monsieur Jean-Pierre Sanson, Directeur du Service pénitentiaire d'insertion et de probation	Monsieur René Pellet, directeur d'insertion et de probation de classe normale	Monsieur Yves Forma, secrétaire administratif de classe normale
Service pénitentiaire d'insertion et de probation de la Haute-Garonne et de l'Ariège	Monsieur Waldémar Pawlaczyk, Directeur du Service pénitentiaire d'insertion et de probation	Madame Véronique Falanga, directrice d'insertion et de probation	Madame Annie Thépaut, attachée d'administration du Ministère de la justice
Service pénitentiaire d'insertion et de probation de l'Aude	Monsieur Marc Brussolo, Directeur du Service pénitentiaire d'insertion et de probation	Madame Nicole Charpigny, Chef de service d'insertion et de probation	Monsieur Fadel Megghabar, adjoint administratif
Service pénitentiaire d'insertion et de probation des Pyrénées-Orientales	Monsieur Didier Bourgouin, Directeur du Service pénitentiaire d'insertion et de probation	Madame Annie Bance, directrice d'insertion et de probation	Madame Béatrice Perron, adjointe administrative
Service pénitentiaire d'insertion et de probation du Tarn	Madame Catherine Lupion, Directrice du Service pénitentiaire d'insertion et de probation	Monsieur Patrick Goulesque, Chef de service d'insertion et de probation	Monsieur Eric Macor, secrétaire administratif de classe supérieure



Article 6 : Dans le cadre du fonctionnement du BOP sous CHORUS délégation est donnée à :

- Madame Véronique GARCIA, Secrétaire administratif, chef de pôle
- Madame Réjane FRANC, Secrétaire administratif, chef de pôle
- Madame Gaëlle GUEGAIN, Secrétaire administratif, chef de pôle
- Madame Anne-Rose SANCHEZ, Adjoint administratif, adjoint au chef de pôle
- Madame Sandrine VIGROUX, Secrétaire administratif, responsable de la cellule marché
- Monsieur Laurent LIEGEOIS, secrétaire administratif, responsable de l'unité des moyens généraux
- Madame Marie-Anne LOVIOT, secrétaire administratif, responsable cellule financière ( titre 5 )
- Madame Stéphanie GIMENEZ, adjoint administratif, à la cellule financière ( titre 5 )
- Monsieur José LANIS, secrétaire administratif, Responsable de l'UTI
- Madame Aurélie GORON, adjoint administratif à l'UTI

de valider dans l'applicatif les demandes d'achat et de paiement liés au fonctionnement du BOP.

Article 7 : Délégation de signature est également donné à **Monsieur Georges-Olivier STRATIGEAS**, directeur 1<sup>ère</sup> classe des services pénitentiaires, chef du département patrimoine et équipements, de signer en mon absence, et de **Monsieur Francis JACKOWSKI**, les actes ( engagements et mandatements ) relatifs au BOP 107 code ordonnateur 854031

Article 8 : la décision n°01-2010 du 27 janvier 2010 portant délégation de signature du directeur interrégional des services pénitentiaires est abrogée.

Article 9 : La présente décision sera publiée au recueil des actes administratifs de chaque préfecture de département située dans les régions administratives de Midi-Pyrénées et de Languedoc Roussillon

Fait à Toulouse, le 28 janvier 2011

Georges VIN



**Arrêté préfectoral portant ouverture d'enquête  
publique sur le projet de plan de prévention des risques  
naturels prévisibles de la commune  
d'USTOU**

**LE PREFET DE L'ARIEGE  
Officier de l'Ordre National du Mérite**

- Vu** le code de l'environnement ;
- Vu** le code de l'urbanisme ;
- Vu** le code de la construction et de l'habitation ;
- Vu** la loi n° 2003-699 du 30 juillet 2003 relative à la prévention des risques naturels et technologiques et à la réparation des dommages, notamment son article 38, et son décret d'application n° 2005-3 du 4 janvier 2005 modifiant le décret n° 95-1089 du 5 octobre 1995 relatif aux plans de prévention des risques naturels prévisibles ;
- Vu** la loi n° 2004-811 du 13 août 2004 relative à la modernisation de la sécurité civile, abrogeant la loi n° 87.565 du 22 juillet 1987 relative à l'organisation de la sécurité civile, à la protection de la forêt contre l'incendie et à la prévention des risques majeurs ;
- Vu** le décret n° 85-453 du 23 avril 1985 pris en application de la loi n° 83-630 du 12 juillet 1983 relative à la démocratisation des enquêtes publiques et à la protection de l'environnement, et notamment les articles 6 à 21 ;
- Vu** l'arrêté préfectoral du 29 juillet 2002 prescrivant l'établissement d'un plan de prévention des risques naturels prévisibles dans la commune d'USTOU ;
- Vu** l'arrêté préfectoral du 29 décembre 2010 relatif à la liste des journaux habilités à publier des annonces judiciaires et légales pour l'année 2011 ;
- Vu** la délibération du conseil municipal d'USTOU en date du 29 janvier 2010 ;
- Vu** la décision du tribunal administratif en date du 4 janvier 2011 portant nomination du commissaire enquêteur ;
- Vu** les pièces du dossier transmis par M. le chef du service interdépartemental de restauration des terrains en montagne pour être soumis à enquête publique (bilan de concertation - rapport de présentation - règlement du PPR - documents cartographiques) ;
- Sur** proposition de M. le chef du service interdépartemental de restauration des terrains en montagne ;

**ARRETE**

**ARTICLE 1-**

Il sera procédé à une enquête publique sur le projet de plan de prévention des risques naturels prévisibles de la commune d'USTOU pendant une durée de 33 jours, du lundi 14 février 2011 au vendredi 18 mars 2011.

**ARTICLE 2 -**

Cette consultation sera ouverte le lundi 14 février 2011 au siège de la mairie d'USTOU.

**ARTICLE 3** -

M. Jean-Luc SUTRA, demeurant « Régule » - 09200 ERP, a été désigné en qualité de commissaire enquêteur par décision du tribunal administratif de Toulouse en date du 4 janvier 2011.

**ARTICLE 4** -

En conséquence, les pièces communales du projet énumérées ci-dessus resteront déposées pendant toute la durée de l'enquête à la mairie d'USTOU où chacun pourra en prendre connaissance, pendant les jours et heures d'ouverture habituelle des bureaux et consigner ses observations sur le registre d'enquête à feuillets non mobiles spécialement ouvert à cet effet.

Les personnes intéressées pourront également :

- faire connaître leurs observations par correspondance en écrivant à M. le commissaire enquêteur, à la mairie d'USTOU ; elles y seront tenues à la disposition du public et annexées au registre d'enquête ;
- prendre rendez-vous avec M. le commissaire enquêteur en s'adressant au secrétariat de la mairie.

**ARTICLE 5** -

M. Jean-Luc SUTRA recevra le public à la mairie d'USTOU les jours et heures suivants :

- le lundi 14 février 2011 de 10 heures à 12 heures ;
- le vendredi 25 février 2011 de 13 heures 30 à 15 heures 30 ;
- le lundi 7 mars 2011 de 10 heures à 12 heures ;
- le vendredi 18 mars 2011 de 13 heures 30 à 15 heures 30.

**ARTICLE 6** -

M. le maire d'USTOU sera entendu par M. le commissaire enquêteur, une fois consigné ou annexé au registre d'enquête l'avis du conseil municipal.

**ARTICLE 7** -

Préalablement à la date d'ouverture de cette consultation, le registre d'enquête déposé en mairie sera coté et paraphé par le commissaire enquêteur.

**ARTICLE 8** -

Quinze jours au moins avant l'ouverture de l'enquête et pendant toute la durée de celle-ci, M. le maire d'USTOU assurera dans sa commune la publication et l'affichage d'un avis au public faisant connaître l'ouverture de l'enquête. Il dressera, en outre, un certificat attestant l'accomplissement des formalités prescrites à cet effet et annexera au dossier toutes justifications utiles.

**ARTICLE 9** -

L'avis au public faisant connaître l'ouverture de l'enquête sera publié, par les soins du préfet, au moins quinze jours avant le début de l'enquête et rappelé dans les huit premiers jours de celle-ci dans les journaux "La Dépêche du Midi" et "La Gazette Ariégeoise".



**ARTICLE 10** -

A l'expiration du délai d'enquête, le registre sera clos et signé par le maire puis transmis dans les 24 heures au commissaire enquêteur. Celui-ci adressera cette pièce, accompagnée de ses conclusions motivées dans un rapport séparé, au préfet de l'Ariège - service interministériel de défense et de protection civiles - dans le délai d'un mois à compter de la date de clôture de l'enquête (18 avril 2011). Le préfet transmet une copie de ces documents à M. le maire d'USTOU qui devra les tenir à la disposition du public pendant un an à compter de la date de clôture de l'enquête et ce jusqu'au 18 mars 2012. Par ailleurs, les personnes intéressées pourront obtenir communication du rapport et des conclusions du commissaire enquêteur à la préfecture de l'Ariège - service interministériel de défense et de protection civiles. Le commissaire enquêteur adresse également une copie de son rapport et de ses conclusions au président du tribunal administratif.

**ARTICLE 11** -

Mme la secrétaire générale de la préfecture de l'Ariège, M. le directeur des services du cabinet du préfet, M. le maire d'USTOU et M. le commissaire enquêteur sont chargés de l'exécution du présent arrêté qui sera inséré au Recueil des Actes Administratifs de la préfecture.

Fait à Foix, le 17 janvier 2011

**Signé : Jacques BILLANT**

PRÉFECTURE DE L'ARIÈGE

DIRECTION DES SERVICES DU CABINET

SERVICE INTERMINISTÉRIEL  
DE DÉFENSE ET DE PROTECTION CIVILES

**ARRETE PREFECTORAL RELATIF  
AUX ARRETES PORTANT  
RECONNAISSANCE DE L'ETAT DE  
CATASTROPHE NATURELLE OU TECHNOLOGIQUE**

**LE PREFET DE L'ARIEGE,  
Officier de l'Ordre national du Mérite**

- VU** le code de l'environnement, notamment les articles L 125-5 et R 125-23 à R 125-27 ;
- VU** le code général des collectivités territoriales ;
- VU** le décret 2005-134 du 15 février 2005 relatif à l'information des acquéreurs et des locataires de biens immobiliers sur les risques naturels et technologiques majeurs ;
- VU** le décret 91-461 du 14 mai 1991 modifié relatif à la prévention du risque sismique ;
- VU** l'arrêté préfectoral du 9 février 2006 modifié, relatif à la liste des communes où s'applique l'article L 125-5 du code de l'environnement ;
- VU** l'arrêté en date du 13 décembre 2010, du ministre de l'intérieur, de l'outre-mer, des collectivités territoriales et de l'immigration, de la ministre de l'économie, des finances et de l'industrie et du ministre du budget, des comptes public et de la réforme de l'Etat, porte-parole du Gouvernement, portant reconnaissance de l'état de catastrophe naturelle ;
- VU** l'arrêté préfectoral du 6 décembre 2010, relatif à la liste des arrêtés portant reconnaissance de l'état de catastrophe naturelle ou technologique ;

**Sur proposition** de Monsieur le directeur des services du Cabinet ;

**ARRETE**

**Article 1**

La liste des arrêtés portant reconnaissance de l'état de catastrophe naturelle ou technologique concernant le département de l'Ariège est annexée au présent arrêté.

**Article 2**

Cette liste sera mise à jour dès lors qu'un nouvel arrêté portant reconnaissance de l'état de catastrophe naturelle ou technologique sur le département sera publié au journal officiel.

**Article 3**

L'obligation d'information prévue au IV de l'article L.125-5 du code de l'environnement, s'applique pour l'ensemble des arrêtés portant reconnaissance de l'état de catastrophe naturelle ou technologique sur le territoire de la commune dans lequel se situe le bien. Ceux-ci sont consultables en préfecture, sous-préfecture et mairie concernée.

**Article 4**

Le présent arrêté est adressé à la chambre départementale des notaires.

Il sera affiché en mairie. Il est publié au recueil des actes administratifs de l'État dans le département.

**Article 5**

Mesdames et Messieurs la secrétaire générale de la préfecture, le directeur des services du cabinet, les sous-préfets d'arrondissement, les chefs de services régionaux et départementaux, et les maires du département sont chargés de l'application du présent arrêté.

Fait à Foix, le 14 janvier 2011

*signé*

Jacques BILLANT

PRÉFET DE L'ARIÈGE

**Direction Départementale des Territoires**

Service Environnement Risques

Unité Biodiversité Milieux Naturels

**DÉCISION**

autorisant la fédération départementale des chasseurs de l'Ariège à naturaliser, transporter et exposer un spécimen d'espèce animale non domestique protégée (Vautour Fauve)

**Le Préfet de l'Ariège,  
Officier de l'Ordre National du Mérite,**

**Vu** le code de l'environnement, et notamment les articles L.411-1, L.411-2 et R.411-6,

**Vu** l'arrêté interministériel du 19 février 2007 fixant les conditions de demande et d'instruction des dérogations définies au 4° de l'article L.411-2 du code de l'environnement portant sur des espèces de faune et de flore sauvages protégées,

**Vu** l'arrêté interministériel du 29 octobre 2009 fixant la liste des oiseaux protégés sur l'ensemble du territoire et les modalités de leur protection,

**Vu** l'arrêté préfectoral n°10-16 du 7 juin 2010 portant délégation de signature à M. Jean-François DESBOUIS directeur départemental des territoires de l'Ariège,

**Vu** l'arrêté préfectoral n°DDT-2010-013 du 9 juin 2010 portant subdélégation de signature à M. Marc VETTER, chef du service environnement risques de la direction départementale des territoires de l'Ariège,

**Vu** la demande présentée par la fédération départementale des chasseurs de l'Ariège le 25 novembre 2010, en vue d'être autorisée à naturaliser, transporter et exposer un spécimen d'espèce animale non domestique protégée (vautour fauve),

**Vu** l'avis du chef du service départemental de l'Ariège de l'office national de la chasse et de la faune sauvage en date du 23 novembre 2010,

**Vu** l'avis du conseil national de la protection de la nature du 10 décembre 2010, transmis le 17 décembre 2010 par le ministère de l'écologie, du développement durable, des transports et du logement,

**Sur** proposition de Monsieur le directeur départemental des territoires de l'Ariège,

**DÉCIDE**

**ARTICLE 1<sup>er</sup>** : La fédération départementale des chasseurs de l'Ariège est autorisée à naturaliser, transporter et exposer à des fins pédagogiques le spécimen d'espèce animale non domestique protégée suivant :

- un vautour fauve (Gyps Fulvus) mort par électrocution le 21 juin 2010 à Arnave (09).

**ARTICLE 2** : Le cadavre de cet animal déposé à la fédération départementale des chasseurs de l'Ariège - « Le Couloumié » Labarre 09000 Foix - sera transporté à l'atelier de taxidermie situé à Mazères (09270) – 22 bis avenue du Maréchal Foch, en vue d'être naturalisé par Monsieur Pierre MENDAILLE, taxidermiste.

**ARTICLE 3** : Tout au long des opérations liées à la naturalisation (transport, taxidermie), le spécimen devra être accompagné d'une copie de l'autorisation délivrée qui sera restituée au bénéficiaire après achèvement de la naturalisation.

**ARTICLE 4** : Sur le socle de la pièce naturalisée, doivent figurer :

- le nom vernaculaire et scientifique de l'espèce animale et la forme de protection dont elle bénéficie,
- le nom du bénéficiaire de l'autorisation et la date de celle-ci,

- le lieu, la date de la découverte de l'animal et les causes de sa mort,
- le nom du taxidermiste ayant effectué la naturalisation et le numéro d'inscription de celui-ci au répertoire des métiers ou au registre du commerce.

L'identification et la forme de protection de l'espèce doivent être apparentes, les autres mentions pouvant être placées sous le socle.

Le message pédagogique qui accompagnera l'individu devra être vérifié par un ornithologue confirmé.

**ARTICLE 5** : Le spécimen naturalisé viendra compléter la collection du musée de la chasse et de la nature - « le Couloumié » Labarre 09000 Foix.

**ARTICLE 6** : L'autorisation est valable à compter de la date de la présente décision.

**ARTICLE 7** : La présente décision sera publiée au recueil des actes administratifs de la préfecture.

**ARTICLE 8** : La présente décision peut faire l'objet d'un recours devant le tribunal administratif de Toulouse dans un délai de deux mois à compter de sa notification.

**ARTICLE 9** : Une copie de la présente décision sera transmise à :

- M. Jean-Luc FERNANDEZ, président de la fédération départementale des chasseurs de l'Ariège,
- M. le chef du service départemental de l'Ariège de l'office national de la chasse et de la faune sauvage,
- M. le directeur départemental de la sécurité publique,
- M. le lieutenant-colonel, commandant le groupement de gendarmerie de l'Ariège,
- Mme la ministre de l'écologie, du développement durable, des transports et du logement.

Foix, le 25 janvier 2011

*Pour le préfet et par délégation,  
Pour le directeur départemental et par délégation,  
le chef de service*

*Signé*

Marc VETTER

**Direction Départementale des Territoires**

*Service Environnement Risques*

*Contrôle des Distributions d'Énergie*

*Électrique*

affaire n° **100030**

suivie par C.Baby

## **AUTORISATION POUR L'EXECUTION DES PROJETS D'UNE DISTRIBUTION D'ENERGIE ELECTRIQUE**

Le Directeur Départemental des Territoires de l'Ariège, Ingénieur en Chef chargé du Contrôle des Distributions d'Énergie Électrique,

VU la loi du 15 Juin 1906 (modifiée et complétée par diverses lois subséquentes) sur les distributions d'énergie électrique,

VU le décret du 29 Juillet 1927, modifié par celui du 14 Août 1975, portant règlement d'administration publique pour l'application de la loi susvisée,

VU l'arrêté préfectoral 7 juin 2010 accordant diverses délégations de signature,

VU la demande en date du **7 décembre 2010** présentée par Electricité Réseau Distribution France

VU le projet de Remplacement du P4 La Carolle Cabine Haute, dans la commune de **VILLENEUVE D'OLMES**,

VU les avis formulés ou tacites des services consultés lors de l'ouverture de conférence du **14 décembre 2010**

### **AUTORISE**

ELECTRICITE RESEAU DISTRIBUTION France - PYRENEES GASCOGNE à exécuter les ouvrages prévus au projet susmentionné, à charge pour lui de se conformer aux dispositions des arrêtés ministériels déterminant les conditions techniques auxquelles doivent satisfaire les distributions d'énergie électrique, ainsi que sous les réserves suivantes :

#### **SYNDICAT DEPARTEMENTAL DES COLLECTIVITES ELECTRIFIEES DE L'ARIEGE**

Suite au déplacement ou à la modification des postes de distribution le réseau d'éclairage public (par rapport à la C11.201 et C17.200) devra être remis en conformité.

Il incombera également au maître d'ouvrage de veiller à ne pas mettre en chute de tension le réseau BT existant. Un plan de récolement des travaux devra être adressé au SDCEA si des modifications devaient être apportées à l'éclairage public.

Un gainage EP devra être prévu pour les départs BT Pradeil et l'Oustalet.

Les plans de récolement des réseaux souterrains BT et EP existants rue des Saules seront transmis directement à l'entreprise Gabarre.

#### **DDT – DELEGATION TERRITORIALE DE LAVELANET**

Le réseau pluvial de la commune doit faire l'objet d'une réfection. Il conviendra de se mettre en contact avec la mairie.

Le poste de transformation devra faire l'objet d'une déclaration préalable à déposer auprès de la Mairie.

#### **CONSEIL GENERAL – District Pyrénées Cathares**

Conformément au règlement de voirie en vigueur pour les routes départementales :

- les tranchées transversales du transformateur projeté T4 au point 10 et T4 à la rue des Saules (ligne HTA : A sur le plan) traversant la RD9 devront impérativement être remblayées par du béton fluide auto compactant avec une couche de roulement de 6 cm en béton bitumineux (schéma n°1 de

l'annexe) De plus ces tranchées seront dans la mesure du possible inclinées à 45° par rapport à l'axe longitudinal de la route.

- la tranchée du point 10 au transformateur existant P4 devra se faire dans le trottoir présent faisant 1m de large.
- le transformateur projeté T4 devra avoir un recul par rapport au bord de la chaussée de deux mètres minimum

La présente autorisation est délivrée sous réserve du droit des tiers.

**FOIX le 20 janvier 2011**

P/LE DIRECTEUR DEPARTEMENTAL DES  
TERRITOIRES

**signe**

Marc VETTER

**Copies à :**

SERS/BPR/DEE/Dossier

S.D.C.E.A (P/Info)

PREFECTURE pour publication au recueil des actes  
administratifs (cf lettre circulaire du 13.08.98)

MAIRIE de VILLENEUVE D'OLMES pour affichage (cf lettre  
circulaire du 13.08.98)

Direction Départementale des Territoires

**Arrêté Préfectoral fixant les seuils  
d'exemption d'autorisation de défrichement  
pour les bois des particuliers**

**Le Préfet de l'Ariège,  
Officier de l'Ordre National du Mérite,**

**Vu** le code forestier, notamment ses articles L 311-1 et L 311-2,

**Vu** le code de l'urbanisme, notamment le titre 1<sup>er</sup> du livre III,

**Vu** la loi 82-213 du 2 mars 1982 relative aux droits et libertés des communes, des départements et des régions,

**Vu** le décret 2004-374 du 29 avril 2004 relatif aux pouvoirs des préfets, à l'organisation et à l'action des services de l'Etat dans les régions et les départements,

**Vu** l'avis de Monsieur le directeur départemental des territoires de l'Ariège,

**Sur** proposition de Madame la secrétaire générale,

**ARRÊTE**

**Article 1<sup>er</sup> - Définition**

Est un défrichement toute opération volontaire ayant pour effet de détruire l'état boisé d'un terrain et de mettre fin à sa destination forestière. Est également un défrichement toute opération volontaire entraînant indirectement et à terme les mêmes conséquences, sauf si elle est entreprise en application d'une servitude d'utilité publique.

**Article 2 - Seuil applicable aux bois des particuliers**

Sur l'ensemble du département de l'Ariège, les défrichements réalisés dans les espaces boisés appartenant à des particuliers, d'une superficie inférieure à 4 ha sont dispensés de l'autorisation de défrichement prévue à l'article L 311-1 du code forestier, sauf s'ils font partie d'un autre bois dont la superficie ajoutée à la leur dépasse ce seuil.

Si le bois à défricher a bénéficié d'une aide publique à la constitution ou à l'amélioration des peuplements forestiers, ce seuil est abaissé à 0,5 ha pour tout le département de l'Ariège.



**Article 3 - Parcs et jardins clos**

Les parcs et jardins clos et attenants à une habitation principale, lorsque l'étendue close est inférieure à 10 hectares sont dispensés de l'autorisation de défrichement prévue à l'article L311-1 du code forestier. Toutefois, lorsque les défrichements projetés dans ces parcs sont liés à la réalisation d'une opération d'aménagement prévue au titre 1<sup>er</sup> du livre III du code de l'urbanisme ou d'une opération de construction soumise à autorisation au titre de ce code, cette surface est abaissée à 2 ha sur l'ensemble du département de l'Ariège.

**Article 4 -Exécution**

Madame la secrétaire générale de la Préfecture de l'Ariège, le directeur départemental des territoires de l'Ariège, les maires des communes du département, sont chargés de l'application du présent arrêté qui sera publié au recueil des actes administratifs de la Préfecture.

Foix, le 31 janvier 2011

Le préfet,  
signé Jacques BILLANT



## PREFECTURE DE L'ARIEGE

DIRECTION DEPARTEMENTALE DE  
LA COHESION SOCIALE ET DE LA PROTECTION  
DES POPULATIONS DE L'ARIEGE

**Le Préfet de l'Ariège,  
Officier de l'Ordre National du Mérite**

*VU* la loi n°90-449 du 31 mai 1990 visant la mise en œuvre du droit au logement,

*VU* la loi du 25 mars 2009 de mobilisation pour le logement et la lutte contre l'exclusion,

*VU* le Décret n°2009-1684 du 30 décembre 2009 relatif aux agréments des organismes exerçant des activités en faveur du logement et de l'hébergement des personnes défavorisées,

*VU* la circulaire du 6 septembre 2010 relative aux agréments des organismes agissant en faveur du logement et de l'hébergement des personnes défavorisées ;

*VU* la demande présentée le 7 janvier 2011 par l'association Hérisson Bellor ;

Sur proposition de la Directrice Départementale de la Cohésion Sociale et de la Protection des Populations,

### **ARRETE**

#### **Article 1 :**

- L'association Hérisson Bellor dont le siège social est 12 rue Saint-Abdon 09 270 MAZERES est agréée pour assurer, sur le territoire du département de l'Ariège, les activités suivantes :

#### **ACTIVITE D'INGENIERIE SOCIALE, FINANCIERE ET TECHNIQUE :**

1. l'accompagnement social des personnes pour favoriser leur accès ou leur maintien dans le logement,
2. l'assistance des requérants dans les procédures du droit au logement opposable devant les commissions de médiation ou les tribunaux administratifs,
3. la recherche de logements adaptés,

## ACTIVITE D'INTERMEDIATION ET DE GESTION LOCATIVE SOCIALE :

la location de logements en vue de l'hébergement de personnes défavorisées auprès d'un organisme conventionné à l'allocation logement temporaire (ALT).

### **Article 2:**

L'Association Hérisson Bellor de l'Ariège s'engage à transmettre, annuellement, le bilan de son activité ainsi que ses comptes financiers,

### **Article 3:**

— L'agrément est délivré pour une durée de cinq ans renouvelable.  
Sur demande de l'association, cet agrément pourra éventuellement être étendu aux autres domaines d'intervention listés dans la circulaire du 6 septembre 2010.  
Le retrait de cet agrément pourra être prononcé en cas de manquements graves ou répétés de l'association Hérisson Bellor de l'Ariège à ses obligations et après que ses dirigeants aient été mis en demeure de présenter leurs observations,

### **Article 4:**

La Secrétaire Générale de la préfecture et la Directrice Départementale de la Cohésion Sociale et de la Protection des Populations de l'Ariège sont chargées, chacune en ce qui la concerne, de l'exécution du présent arrêté.

Foix, le 19/01/11

Pour le Préfet,

Signé par la Mme Directrice Départementale  
De la Cohésion Sociale et de la Protection des  
Populations  
V. CASTRO



PRÉFET DE L'ARIÈGE

DIRECTION DÉPARTEMENTALE DE LA COHÉSION  
SOCIALE ET DE LA PROTECTION DES POPULATIONS  
SERVICE JEUNESSE, SPORTS ET VIE ASSOCIATIVE

ARRETÉ PREFECTORAL  
portant agrément

**LE PREFET DE L'ARIEGE**  
**Officier de l'Ordre National du Mérite**

**VU** le code du sport, et notamment les articles R.121-1 à R.121-6 ;

**VU** la loi n° 82-213 du 2 mars 1982 relative aux droits et libertés des communes, des départements et des régions, modifiée et complétée par la loi n° 82-623 du 22 juillet 1982 et notamment son article 34 ;

**VU** le décret n° 2004-374 du 29 avril 2004 relatif aux pouvoirs des préfets, à l'organisation et à l'action des services de l'Etat dans les régions et départements et notamment les articles 15 (1er alinéa) et 17 (2ème alinéa) ;

**VU** le décret du 3 juillet 2009 nommant Monsieur Jacques BILLANT, préfet du département de l'Ariège ;

**VU** le décret n° 2009-1484 du 3 décembre 2009 relatif aux directions départementales interministérielles ;

**VU** l'arrêté du 1<sup>er</sup> janvier 2010 nommant Mme Véronique CASTRO directrice départementale de la cohésion sociale et de la protection des populations ;

**VU** l'arrêté préfectoral n°10-06 du 4 janvier 2010 portant délégation de signature à Mme Véronique CASTRO, directrice départementale de la cohésion sociale et de la protection des populations ;

**A R R E T E**

Article 1<sup>er</sup> :

L'agrément prévu par la loi n° 84-610 du 16 juillet 1984 modifiée est accordé à l'association dont le nom suit pour la pratique des activités physiques et sportives :

N° d'agrément : **09 S 491**  
Titre de l'association : Foyer Rural de Prayols  
Siège social : mairie, place de la mairie 09000 Prayols  
Sport pratiqué : milieu rural

Article 2 :

Madame la secrétaire générale de la préfecture de l'Ariège et madame la directrice départementale de la cohésion sociale et de la protection des populations de l'Ariège sont chargées, chacune en ce qui la concerne, de l'exécution du présent arrêté, qui sera publié au recueil des actes administratifs de la préfecture de l'Ariège.

Foix, le 30/01/2011  
Pour le préfet et par délégation  
Le directeur départemental adjoint de la  
cohésion sociale et de la protection des  
populations  
Signé Jean-Roger MARTIN



PRÉFET DE L'ARIÈGE

AGENCE REGIONALE DE SANTE  
Délégation Territoriale de l'Ariège  
Prévention et Gestion des Alertes  
Sanitaires

## ARRETÉ PREFECTORAL

portant autorisation de prélèvement et d'utilisation d'eau pour la consommation humaine déclarant d'utilité publique la dérivation des eaux des sources du Prat d'Albis ainsi que celles de la nappe alluviale de l'Ariège au lieu dit Layroule et l'instauration des servitudes de protection réglementaires au profit de la commune de FOIX.

### **LE PREFET DE L'ARIEGE Officier de l'Ordre National du Mérite**

- Vu** le Code de la Santé Publique et notamment les articles L. 1321-1 à L. 1321-10, R. 1321-1 à R.1321-63 ;
- Vu** le Code de l'environnement et notamment les articles L. 214-1 à L. 214-6, L. 214-8 et L. 215-13 ;
- Vu** le Code Civil et notamment les articles 641 à 643 ;
- Vu** le schéma directeur d'aménagement et de gestion des eaux (SDAGE) Adour-Garonne, adopté le 16 novembre 2009 par le comité de bassin, et le programme pluriannuel de mesure (PDM) qui l'accompagne ont été arrêtés par le Préfet coordonnateur de bassin le 1er décembre 2009 ;
- Vu** l'arrêté préfectoral du 27 septembre 2006 modifié portant composition, organisation et fonctionnement du Conseil Départemental de l'Environnement et des Risques Sanitaires et Technologiques (CODERST) ;
- Vu** l'arrêté préfectoral du 18 juin 2010 portant ouverture d'enquête préalable à la déclaration d'utilité publique des travaux des captages du Prat d'Albis et du puits de Layroule situés sur le territoire des communes de Foix, Ganac et Prayols et autorisation au titre de l'article L.214-3 du code de l'environnement ;
- Vu** la délibération de la commune de Foix en date du 29 mars 2006 sollicitant la déclaration d'utilité publique des travaux de mise en place des périmètres de protection des captages du Prat d'Albis et du puits de Layroule ;
- Vu** les rapports de l'hydrogéologue agréé en matière d'hygiène publique du 19 avril 1991, 6 septembre 1995, actualisés le 12 août 2003 ;
- Vu** les dossiers d'enquêtes publique et parcellaire, auxquelles il a été procédé, du 12 au 27 juillet 2010 inclus ;
- Vu** les avis favorables du Commissaire Enquêteur du 8 août 2010 ;
- Vu** l'avis favorable de l'Agence de l'Eau Adour Garonne du 27 janvier 2010 ;
- Vu** l'avis favorable du Chef du Service de Police de l'Eau et des Milieux Aquatiques du 19 janvier 2010 relatif aux prélèvements d'eau ;

**Vu** l'avis favorable de l'Agence Régionale de Santé dans son rapport du 18 octobre 2010 ;

**Vu** l'avis favorable du Conseil Départemental de l'Environnement, des Risques Sanitaires et Technologiques en date du 25 novembre 2010 ;

**Considérant** que le prélèvement d'eau dans le milieu naturel en vue de la consommation humaine, est soumis à autorisation du préfet et que les travaux de captage et de protection des ressources, doivent être déclarés d'utilité publique ;

**Considérant** que la réfection des captages du Prat d'Albis et du puits de Layroule ainsi que la mise en place des périmètres de protection, contribuent à la préservation des ressources en eau ;

**Considérant** que les besoins en eau destinée à la consommation humaine de la commune de FOIX énoncés à l'appui du dossier sont justifiés ;

**Sur** la proposition de Madame la Secrétaire Générale de la Préfecture de l'Ariège ;

## A R R E T E

### O B J E T

#### Article 1<sup>er</sup> :

La commune de FOIX est autorisée à prélever et à dériver une partie des eaux souterraines au niveau des sources du Prat d'Albis et du puits de Layroule en vue de l'alimentation en eau destinée à la consommation humaine, conformément aux plans annexés et suivant les conditions fixées dans les articles suivants.

### P R E L E V E M E N T

#### Article 2 :

Les prélèvements s'effectuent aux sources du Prat d'Albis et au puits de Layroule sur les communes de GANAC, PRAYOLS et FOIX aux points de coordonnées Lambert II étendu suivantes :

<b>captages</b>	<b>commune</b>	<b>secteur</b>	<b>X</b>	<b>Y</b>	<b>Z</b>	<b>Code Sise-Eaux</b>	<b>Code BSS</b>
Puits de l'Ayroule	Foix	Layroule	541 552	1772 645	390	000305	10753X0038/P
1	Ganac	Poumarol	537 338	1768 635	1340	000338	10756X0071/HY
2	Ganac		537 294	1768 636	1262		
3	Ganac		537 279	1768 616	1330		
4	Ganac		537 377	1768 638	1328		
7	Ganac	Hauts Robert	538 001	1769 120	1140	003828	10756X0072/HY
8	Ganac		537 968	1769 123	1130		
9	Ganac		537 952	1769 142	1135		
11	Ganac		538 044	1769 131	1140		
12	Prayols		538 110	1768 868	1220	003826	10756X0072/HY
14	Ganac	Moyens Robert	538 061	1769 439	1040	003829	10756X0073/HY
15	Ganac		538 080	1769 436	1040		
17	Ganac		538 137	1769 500	1030		
19	Ganac		538 158	1769 542	1025		
20	Ganac		538 168	1769 555	1028		
22	Ganac	Bas Robert	538 467	1769 648	1065	003831	10756X0074/HY
23	Ganac		538 423	1769 669	1051		
24	Ganac		538 401	1769 674	1046		
28	Ganac		538 504	1769 856	982	003832	10756X0075/HY
29	Ganac		538 522	1769 874	982	003833	10756X0075/HY
30	Ganac		538 465	1769 960	949	003835	10752X0056/HY
34	Ganac	Pla Marty	538 468	1770 202	904	003835	10752X0056/HY
36	Prayols	Prat d'Arquet	537 782	1768 468	1261	003821	10756X0010/HY

37	Prayols		537 828	1768 510	1279		
39	Prayols		537 861	1768567	1249		
40	Prayols		537 909	1768 570	1247		
42	Prayols	Chemins croisés	538 200	1768 195	1233	003822	10756X0070/HY
43	Prayols		538 192	1768 219	1232		
44	Prayols		538 174	1768 236	1230		
46	Prayols		538 191	1768 282	1222		
48	Prayols		538 169	1768 312	1220		
50	Prayols		538 278	1768 352	1202		
51	Prayols		538 268	1768 387	1208		
52	Prayols		538 256	1768 373	1205		
56	Prayols		538 476	1768 310	1195	003824	10756X0070/HY
62	Ganac	Capt Perdu	538 729	1770006	992	003834	10752X0063/HY

### Article 3 :

Les débits maximum de prélèvement autorisés sont :

Pour le puits de Layroule, 100 l/s, 360 m<sup>3</sup>/h et 2260 m<sup>3</sup>/j.

Pour les sources du Prat d'Albis, 15 l/s, 54 m<sup>3</sup>/h et 1300 m<sup>3</sup>/j.

Un volume journalier de 44 m<sup>3</sup>, répartis sur 22 abreuvoirs, sont réservés pour l'abreuvement du bétail, présent sur les estives du Prat d'Albis.

La commune de Foix est chargée de fournir, d'installer et d'entretenir ces abreuvoirs.

L'interconnexion des réseaux alimentés par les sources du Prat d'Albis et le puits de Layroule garantit la continuité de la distribution d'eau potable dans une grande partie de la commune de FOIX, en cas de dysfonctionnement de l'une ou l'autre des ressources en eau.

Les canalisations d'adduction sont pourvues, en sortie des réservoirs de tête, de dispositifs de mesure volumétrique des eaux prélevées.

Les volumes prélevés sont relevés avec une fréquence au moins semestrielle et consignés dans un registre dont les données seront conservées trois ans.

## **TRAITEMENT DE L'EAU**

### Article 4 :

L'eau prélevée, compte tenu des résultats des analyses d'eau brute, subit:

En amont des réservoirs de Layroule et Raygnac,

- o un traitement de désinfection rémanent par un produit agréé, avec une analyse du chlore en continu et un renvoi d'alerte à l'exploitant en cas de dysfonctionnement.

En aval du collecteur des sources du Prat d'Albis,

- o après coagulation, une filtration maintenant la turbidité en deçà de la référence de qualité de 2 NFU en distribution,
- o une mise à l'équilibre calcocarbonique de l'eau,
- o un traitement de désinfection aux Ultra-Violets,
- o un traitement de désinfection rémanent par un produit agréé, avec une analyse en continu au réservoir de Mingou et un renvoi d'alerte à l'exploitant en cas de dysfonctionnement.
- o des mesures en continu du pH de l'eau coagulée, de la turbidité de l'eau brute et filtrée, avec alerte, sont mises en place.

Dans le cas d'une modification significative de la qualité de l'eau, la présente autorisation est à reconsidérer.

### Article 5 :

Toute modification des installations ou des produits utilisés doit faire l'objet d'un avis préalable à l'Agence Régionale de Santé.

## **PERIMETRES DE PROTECTION**

### Article 6 :

Des périmètres de protection sont établis autour du puits de Layroule et des sources du Prat d'Albis.

Ces périmètres de protection s'étendent suivant les indications des plans et états parcellaires joints au présent arrêté.

Les prescriptions de ces périmètres sont fixées dans les articles 7, 8, 9 et 10 suivants.

### Article 7 :

Dispositions communes aux périmètres de protection immédiate, rapprochée et éloignée :

I) Postérieurement à la date de publication du présent arrêté, tout propriétaire ou gestionnaire d'un terrain, d'une installation, d'un ouvrage, d'une occupation du sol ou d'une activité, qui veut apporter une modification ou une nouvelle utilisation, doit faire connaître son intention au Préfet en précisant les caractéristiques de son projet et notamment celles qui risquent de porter atteinte directement ou indirectement à la qualité de l'eau ainsi que les dispositions prévues pour parer aux risques précités.

Il a à fournir, à ses frais, tous les renseignements complémentaires susceptibles de lui être demandés, y compris l'avis d'un hydrogéologue agréé.

L'administration fait connaître les dispositions prescrites en vue de la protection des eaux dans un délai maximum de trois mois à partir de la fourniture de tous les renseignements ou documents demandés.

II) Toutes mesures devront être prises pour que la préfecture et la commune de FOIX soient avisées sans retard de tout accident entraînant le déversement de substances liquides ou solubles à l'intérieur des périmètres de protection, y compris sur les voies de communication traversant ou jouxtant les périmètres de protection.

III) Tout chantier d'exploitation de la forêt doit faire l'objet d'un avis à destination du maire de FOIX et du Préfet, 15 jours avant le début des travaux.

### Article 8 :

Les périmètres de protection immédiate, sont la pleine propriété de la commune de FOIX ou font l'objet d'une convention de mise à disposition entre les services de l'ONF, représentant de l'Etat, et la Collectivité.

Ces périmètres sont définis et réglementés comme suit :

#### □ Emprises :

Puits de Layroule :

Terrain circulaire de 40 m de rayon autour du puits correspondant à la parcelle n°2 section AT lieu dit Layroule, commune de FOIX.

Sources du Prat d'Albis :

Terrains en forme circulaire de 25 m de rayon, centrés sur les ouvrages et de 120° d'ouverture vers l'amont correspondant aux parcelles n°1820, n°1821, n°1846, n°1849, n°1850 et n°1851, section C lieu dit Pature dite montagne de Ganac, n°1475 et n°1477, section B lieu dit Pradal Redoun, n°1487, n°1488, n°1489 et n°1490 section B lieu dit Pla Marty, commune de GANAC, n° 1547 section C lieu dit Prat d'Albis, n°1517 et n°1583 section C lieu dit Prat d'Arquet, n°1571, n°1573, n°1574 et n°1575 section C lieu dit Les Chemins Croisés, n°1584pp, n°1585 et n°1586 section C lieu dit Pas des Graves commune de PRAYOLS.

#### □ Interdictions:



Toute activité autre que celles liées à la gestion publique de la production d'eau potable et à l'entretien des périmètres.

□ Travaux à entreprendre et prescriptions :

▪ Puits de Layroule :

Le périmètre de protection immédiate est ceinturé par une clôture résistante d'une hauteur de 1,80 minimum régulièrement entretenue afin d'interdire l'accès à tout animal et à toute personne étrangère, et muni d'un portail métallique fermé à clef en permanence.

Côté stade de football, cette clôture est surmontée d'un dispositif qui empêche les ballons de pénétrer dans l'enceinte du périmètre.

Des panneaux rappelant l'interdiction de pénétrer dans le périmètre et les peines encourues pour toute infraction sont disposés sur le grillage et sur le portail.

▪ Sources du Prat d'Albis :

Les périmètres de protection immédiate sont ceinturés par une clôture grillagée résistante d'une hauteur de 1,50 m minimum, régulièrement entretenue afin d'interdire l'accès à tout animal et à toute personne étrangère, et muni d'un portail métallique fermé à clef en permanence.

Au bas de la clôture, le grillage recouvre le sol sur une largeur minimale de 0,20 m vers l'extérieur du périmètre.

Des panneaux rappelant l'interdiction de pénétrer dans les périmètres et les peines encourues pour toute infraction sont disposés sur les portails.

▪ Dispositions communes :

Les périmètres sont entretenus régulièrement.

Le débroussaillage est réalisé mécaniquement.

Éliminer les arbres et arbustes, dont la proximité, pourrait perturber l'arrivée d'eau par l'intrusion de racines dans les ouvrages, ou détériorer les clôtures.

Évacuer les broussailles, arbustes et arbres coupés en dehors des périmètres. Leur éventuel stockage est réalisé en aval des périmètres.

Procéder à des nettoyages périodiques.

Lors des travaux de création des périmètres de protection immédiate ou des travaux d'entretien périodique, le guide des bonnes pratiques sylvicoles suivant doit être respecté :

Modalités des coupes de bois:

Il y a lieu de veiller à ce que les coupes de bois ne s'accompagnent jamais de dessouchage et ne compromettent pas la pérennité du couvert végétal au sol.

Par exemple, une coupe rase de taillis vigoureux est possible. Une coupe d'arbres mûrs ou sénescents, pour éviter leur renversement (chablis) et la pénétration d'eaux boueuses dans le sol est souhaitable.

La coupe rase de résineux est interdite car elle peut entraîner un ravinement des sols.

Intrants :

L'emploi de pesticides ou de substances phytopharmaceutiques destinés à contrôler la végétation ou à lutter contre un ravageur forestier est interdit.

L'usage de moteur à explosion (débroussailleuse, tronçonneuse) impose les précautions les plus strictes quant aux risques de déperdition de carburants ou d'huile : remplissage des réservoirs et stockage des produits hors du périmètre de protection immédiate, en aval de celui-ci et dans des bacs de rétention de volume suffisant.

Utilisation d'engins mécaniques :

L'évacuation des bois ne peut s'effectuer avec des engins mécaniques.

Compte tenu de la taille restreinte de ces périmètres, l'évacuation manuelle des bois est privilégiée, sans recourir à la traction animale.

Les servitudes de passage nécessaires à l'accès aux ouvrages des périmètres de protection immédiate sont acquises par la commune de FOIX ou font l'objet d'une convention avec l'Office National des Forêts.

La mise en place des périmètres de protection immédiate ne doit pas entraîner un enclavement de parcelle.

□ Améliorations des ouvrages de captage :

▪ Puits de Layroule :

- Les aérations situées sur la cheminée d'accès au puits sont étanches aux précipitations et munies de moustiquaires.
- Les regards de visite situés au-dessus des pompes sont recouverts de capots à bords recouvrant et verrouillés.
- La tête du puits est protégée des eaux de surface par une margelle bétonnée.
- La partie du caillebotis situé à mi-hauteur du puits, à l'aplomb de l'échelle, est rendue étanche.
- Les ventilations situées sur la tourelle du réservoir de Layroule, proche du puits, sont munies de grilles et de moustiquaires régulièrement entretenues.

▪ Captages du Prat d'Albis :

- Les regards d'accès et les portes frontales sont hermétiques aux infiltrations d'eaux superficielles et aux petits animaux.
- Les ventilations des ouvrages sont munies de moustiquaires.
- Des dispositifs anti-intrusion sont placés aux extrémités extérieures des conduites de trop-plein et vidange.
- Les maçonneries sont maintenues en bon état ;
- Les revêtements intérieurs des ouvrages sont conçus de telle sorte à faciliter leur nettoyage.
- Les pièces de fontainerie sont maintenues en bon état. Changer les parties corrodées.
- Les contours des ouvrages sont décaissés de telle sorte que les eaux de surface ne stagnent pas et ne pénètrent pas à l'intérieur.

Une plaque d'identification est apposée sur chaque ouvrage de captage. Sont mentionnés sur cette plaque, le nom ou numéro du captage, ainsi que les codes Sise-eaux et BSS.

Article 9 :

Les périmètres de protection rapprochée sont définis et réglementés comme suit :

□ Emprises :

Puits de Layroule :

Terrain circulaire correspondant à une extension sur 100 m du périmètre de protection immédiate, suivant le tracé reporté sur le plan joint en annexe.

Ce terrain correspond aux parcelles n°1pp et n°141pp section AT lieu dit Layroule, n°3pp et n°4pp section AT lieu dit Le Peyreguil, n°5pp, n°6pp et n°7pp section AT lieu dit rue du soleil levant commune de FOIX.

Sources du Prat d'Albis :

Extension des périmètres de protection immédiate sur 150 m en amont des ouvrages correspondant aux parcelles n°1297pp, n°1300pp, n°1304pp, n°1408, n°1409 et n°1491pp section B lieu dit Pla Marty, n°579pp, n°1476pp et n°1478pp section B lieu dit Pradal Redoun, n°1847pp et n°1848pp section C lieu dit Pature dite Montagne de Ganac, commune de GANAC, n° 1093pp, n°1572pp et n°1587pp section C lieu dit Les Chemins Croisés, n°1113pp, n°1519, n°1555pp, n°1558pp, n°1581pp, n°1582pp section C lieu dit Prat d'Arquet, n°1127pp, n°1159pp et n°1548pp section C lieu dit Prat d'Albis, n°1559pp, n°1561pp, et n°1584pp section C lieu dit Pas des Graves commune de PRAYOLS.

□ Interdictions:

Puits de Layroule :

Dans ce périmètre, sont interdits :

- ❖ Le forage de puits ;

- ❖ L'ouverture et l'exploitation de carrières ;
- ❖ Les dépôts d'ordures et de fumiers ;
- ❖ Toute construction nouvelle quel qu'en soit l'usage ;
- ❖ Le dépôt de produits chimiques et d'hydrocarbures ;
- ❖ Les rejets d'eaux usées ;
- ❖ Tout épandage de produits quelle qu'en soit la nature (notamment pesticides, substances phytopharmaceutiques, engrais) ;
- ❖ Toute aire de stabulation permanente de bétail.

Sources du Prat d'Albis :

Dans ces périmètres sont interdits :

- ❖ Toute construction même provisoire ;
- ❖ Les pistes ;
- ❖ Le stockage de produits chimiques ou d'hydrocarbures ;
- ❖ Tout dépôt et épandage de produit quelle qu'en soit la nature (notamment pesticides, substances phytopharmaceutiques, engrais) ;
- ❖ Les aires de stabulation permanente du bétail y compris les abreuvoirs ;
- ❖ Pour les captages de Hauts Robert, le parcage des véhicules sur le versant concernant les captages ;
- ❖ Pour les captages de Moyens Robert, Bas robert et Pla Marty, le parcage des véhicules sur la route D.421.

Travaux à entreprendre et prescriptions :

Puits de Layroule :

- ❖ Prolonger le réseau d'évacuation des eaux pluviales équipant l'aire intérieure du vélodrome, par des buses étanches, jusqu'au niveau de l'eau de l'Ariège en basses eaux ;
- ❖ Equiper le parking de service situé à l'entrée du vélodrome, d'un réseau d'évacuation des eaux pluviales, qui les rejette à l'extérieur du périmètre.

Dispositions communes :

- ❖ Dans ces périmètres, la récolte du bois et la mise en valeur de la forêt ne doivent pas provoquer, même indirectement, une modification significative de la circulation ou de la nature des écoulements superficiels, susceptibles de polluer les émergences de la source.

Par conséquent, lors des travaux d'exploitation de la forêt, le guide de bonnes pratiques sylvicoles suivant doit être respecté.

Modalités des coupes de bois:

Dans tous les cas, il y a lieu de veiller à ce que les récoltes ne s'accompagnent jamais de dessouchage et ne compromettent pas la pérennité du couvert végétal au sol.

Toute coupe rase de résineux, est interdite.

Intrants :

L'emploi de pesticides ou de substances phytopharmaceutiques destinés à contrôler la végétation ou à lutter contre un ravageur forestier est interdit.

L'usage de moteur à explosion (débroussailleuse, tronçonneuse) impose les précautions les plus strictes quant aux risques de déperdition de carburants ou d'huile : remplissage des réservoirs et stockage des produits hors du périmètre de protection rapprochée ou dans des bacs de rétention de volume suffisant.

Utilisation d'engins mécaniques :

La récolte de bois ne peut être réalisée avec des engins mécaniques car leur passage dans le périmètre de protection rapprochée peut engendrer des perturbations du sol (orniérage, terrassements) susceptibles de modifier la circulation des eaux.

- ❖ Tout déversement accidentel d'huile ou de carburant est signalé immédiatement à la Mairie de FOIX et à la préfecture.

- ❖ Des panneaux indiquant l'entrée dans une zone d'activités réglementées (le présent arrêté est consultable en mairie de FOIX) et les peines encourues en cas d'infraction, sont mis en place en bordure des accès.

#### Article 10 :

Des périmètres de protection éloignée, correspondant à des extensions des périmètres de protection rapprochée sont mis en place au dessus de certains captages.

Puits de Layroule : Extension du périmètre de protection rapprochée sur une distance de 200 m.  
Le réseau qui rejette les eaux pluviales sur la rive droite de l'Ariège au droit de la rue du soleil levant, ne doit pas être utilisé pour évacuer des eaux usées.

Sources du Prat d'Albis : extensions des périmètres de protection rapprochée jusqu'aux lignes de crête.

A l'intérieur de ces périmètres de protection éloignée, toute activité y compris l'exploitation forestière et les assainissements des eaux usées est soumise à l'application stricte de la réglementation concernant la protection des eaux.

Il est recommandé que ces périmètres restent en l'état. Tout projet d'aménagement ou d'activité susceptible de nuire à la qualité des eaux, doit être soumis à l'avis de l'hydrogéologue agréé, aux frais du pétitionnaire.

### **DECLARATION D'UTILITE PUBLIQUE**

#### Article 11 :

La mise en œuvre des dispositions prévues aux articles 1<sup>er</sup> à 10 est déclarée d'utilité publique.

#### Article 12:

La commune de FOIX est autorisée à faire établir, soit à l'amiable, soit par voie d'expropriation, pour cause d'utilité publique, les servitudes nécessaires à l'établissement des périmètres de protection rapprochée.

L'expropriation doit être accomplie dans un délai de cinq ans à compter de la date du présent arrêté.

#### Article 13 :

Les indemnités qui peuvent être dues aux propriétaires ou occupants de terrains compris dans un des périmètres de protection sont fixées selon les règles applicables en matière d'expropriation pour cause d'utilité publique. Les indemnités dues sont à la charge de la commune de FOIX.

#### Article 14 :

Une mention du présent arrêté est publiée au recueil des actes administratifs de l'Etat.

Le présent arrêté est notifié individuellement à chaque propriétaire des terrains compris dans les périmètres de protection rapprochée dont la liste figure en annexe.

La commune de FOIX est chargée d'effectuer ces formalités.

### **DELAI DE MISE EN CONFORMITE ET RECEPTION DES TRAVAUX**

#### Article 15 :

La mise en conformité des installations et l'exécution des travaux mentionnés dans les articles 3 à 10, doivent être réalisées dans un délai de 3 ans, à compter de la notification du présent arrêté.

A l'issue de l'ensemble des travaux et au plus tard au terme du délai ci-dessus, la commune de FOIX organise une réception des travaux en présence :

- du Préfet de l'Ariège,
- du Directeur Général de l'Agence Régionale de Santé,
- du Directeur Départemental des Territoires, S.P.E.M.A.,
- du Directeur de l'Agence de l'Eau Adour Garonne,

□ des Maires de GANAC et PRAYOLS.  
Un procès-verbal de cette réception est dressé.

Le présent arrêté est inséré par le demandeur, dans les documents d'urbanisme dont la mise à jour doit être effective dans un délai maximum de 3 mois après la date de sa signature.

## **SURVEILLANCE DE LA QUALITE DES EAUX**

### Article 16 :

La commune de FOIX est tenue de s'assurer en permanence que l'eau, avant distribution, est propre à la consommation humaine et répond aux exigences prévues par le Code de la Santé Publique et les textes réglementaires en vigueur.

La commune de FOIX est tenue de se soumettre aux programmes de vérification de la qualité de l'eau et au contrôle des installations dans les conditions fixées par les réglementations en vigueur.

Sur le puits de Layroule, le contrôle sanitaire est renforcé par une recherche analytique annuelle des paramètres suivants :

- Agents de surface ;
- Indice Phénol ;
- Hydrocarbures Polycycliques Aromatiques.

La qualité des eaux doit toujours satisfaire aux prescriptions des articles R1321-1 et suivants du Code de la Santé Publique.

En cas de dépassement, le Préfet est averti pour prendre les dispositions qui s'imposent.

## **RECOURS**

### Article 17 :

Le présent arrêté peut faire l'objet d'un recours devant le tribunal administratif de Toulouse (51 rue Raymond IV), dans le délai de deux mois à compter de la notification de la présente décision au demandeur et de sa publication au recueil des actes administratifs de la préfecture de l'Ariège.

## **SANCTIONS**

### Article 18 :

Le non respect des prescriptions du présent arrêté et des obligations qui en découlent sont passibles des sanctions administratives et pénales prévues aux articles L1324-1A à L1324-3 du Code de la Santé Publique

### Article 19 :

L'arrêté préfectoral du 9 janvier 1974 portant déclaration d'utilité publique des travaux projetés par la commune de FOIX pour la construction d'un puits destiné à un prélèvement d'eau potable dans la nappe alluvionnaire de l'Ariège au lieu dit l'Ayroule est abrogé.

### Article 20 :

Mme la Secrétaire Générale de la Préfecture de l'Ariège, M. le Directeur Départemental des Territoires, M. le Directeur Général de l'Agence Régionale de Santé et Mrs les Maires de FOIX, GANAC et PRAYOLS sont chargés, chacun en ce qui le concerne, de l'exécution du présent arrêté qui est publié au recueil des actes administratifs et informations de la Préfecture de l'Ariège.

Foix, le 26 janvier 2011

La Secrétaire Générale

Signé

Dominique CHRISTIAN

## ARRÊTÉ

### Fixant le Forfait Annuel Global de Soins du Foyer d'Accueil Médicalisé de St Girons au titre de l'exercice 2011

Le Directeur Général de l'Agence Régionale de Santé  
Région Midi-Pyrénées

Vu les articles L 312-1 et suivants ainsi que les articles R 314-1 et suivants du code de l'action sociale et des familles ;

Vu la loi n°2009-879 du 21 juillet 2009 portant réforme de l'hôpital et relative aux patients, à la santé et aux territoires ;

Vu la loi n°2009-1646 du 24 décembre 2009 relative au financement de la sécurité sociale pour 2010 ;

Vu l'ordonnance n° 2010-177 du 23 février 2010 de coordination avec la loi n°2009-879 du 21 juillet 2009 portant réforme de l'hôpital et relative aux patients, à la santé et aux territoires ;

Vu le décret n°2010-336 du 31 mars 2010 portant création des agences régionales de santé ;

Vu le décret n°2010-344 du 31 mars 2010 tirant conséquences, au niveau réglementaire, de l'intervention de la loi 2009-879 du 21 juillet 2009 portant réforme de l'hôpital et relative aux patients, à la santé et aux territoires ;

Vu le décret du 1<sup>er</sup> avril 2010 portant nomination des directeurs généraux des agences régionales de santé ;

Vu l'arrêté du 15 février 2010 relatif au plan comptable applicable aux établissements et services privés sociaux et médico-sociaux relevant du I de l'article L.312-1 du code de l'action sociale et des familles ;

Vu l'arrêté du 9 juin 2010 fixant pour l'année 2010 la contribution des régimes d'assurance maladie, l'objectif de dépenses et le montant total annuel des dépenses pour les établissements et services relevant de la Caisse nationale solidarité pour l'autonomie mentionnés à l'article L.314-3 du code de l'action sociale et des familles et fixant le montant mentionné à l'article L.314-3-4 du même code ;

Vu la décision du 18 juin 2010 du directeur de la Caisse nationale solidarité pour l'autonomie fixant le montant des dotations régionales limitatives de dépenses mentionnées à l'article L.314-3 du code de l'action sociale et des familles, publié le 29 juin 2010 ;

Vu la décision du 20 mai 2010 modifiée par la décision du 12 août 2010 portant délégation de signature à M. Gilles CHOISNARD délégué territorial de l'Agence Régionale de Santé pour le département de l'Ariège ;

Vu le rapport d'orientation budgétaire régional 2010 pour les établissements et services médico-sociaux accueillant des personnes handicapées financés par l'assurance maladie en date du 30 juin 2010 ;

Vu le courrier transmis le 17 novembre 2010 par lequel la personne ayant qualité pour représenter le Foyer d'Accueil Médicalisé de ST GIRONS a adressé ses propositions budgétaires et leurs annexes pour l'exercice 2010 ;

Considérant que le Foyer d'Accueil Médicalisé de St Girons de l'Association Pour Adultes et Jeunes Handicapés de l'Ariège a été déclaré conforme aux conditions techniques d'organisation et de fonctionnement visées à l'article L313-6 du CASF suite à la visite de conformité du 26 novembre 2010 ;

## **ARRÊTE :**

N°Finess : 09 000 276 7

### ARTICLE 1<sup>er</sup>

Le Forfait Annuel Global de Soins du Foyer d'Accueil Médicalisé de St Girons est retenu à hauteur de **874 797 €** au titre de l'exercice 2011.

Le montant du forfait soins 2011 qui en découle s'élève à **119,83 €**.

### ARTICLE 2 :

Les recours dirigés contre le présent arrêté doivent être portés devant le tribunal interrégional de la tarification sanitaire et sociale sis ARS Aquitaine - Espace Rodesse, 103 bis rue Belleville BP 952 - 33 063 Bordeaux Cedex, dans le délai d'un mois à compter de sa publication, ou pour les personnes auquel il sera notifié, à compter de sa notification.

### ARTICLE 3:

Le Directeur Général de l'Agence Régionale de Santé de Midi Pyrénées est chargé de l'exécution du présent arrêté, qui sera publié au Recueil des actes administratifs de la préfecture de l'Ariège.

Fait à Foix, le 12 janvier 2011  
P/le directeur de l'ARS et par délégation  
Le délégué territorial de l'Ariège  
signé Gilles CHOISNARD

Département :  
ARIÈGE

Commune :  
VERNIOLLE

DIRECTION GÉNÉRALE DES FINANCES PUBLIQUES

-----  
EXTRAIT DU PLAN CADASTRAL INFORMATISÉ  
-----

Le plan visualisé sur cet extrait est géré  
par le centre des impôts foncier suivant :

Section : AB  
Feuille : 000 AB 01

Échelle d'origine : 1/1000  
Échelle d'édition : 1/650

Date d'édition : 14/10/2010  
(fuseau horaire de Paris)

Coordonnées en projection : RGF93CC43

©2010 Ministère du budget, des comptes  
publics et de la réforme de l'État

 622 m<sup>2</sup>

Cet extrait de plan vous est délivré par :

cadastre.gouv.fr

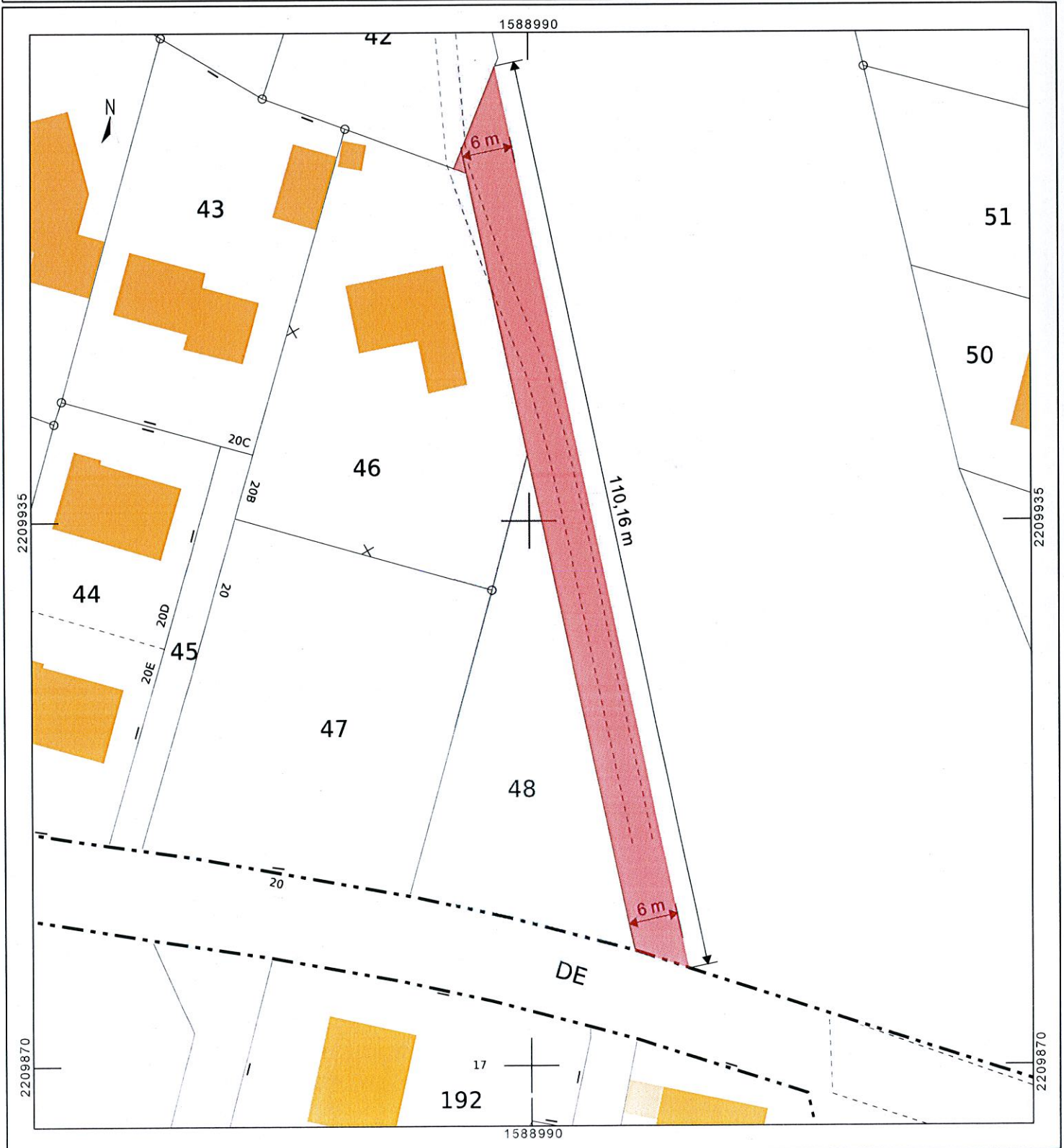



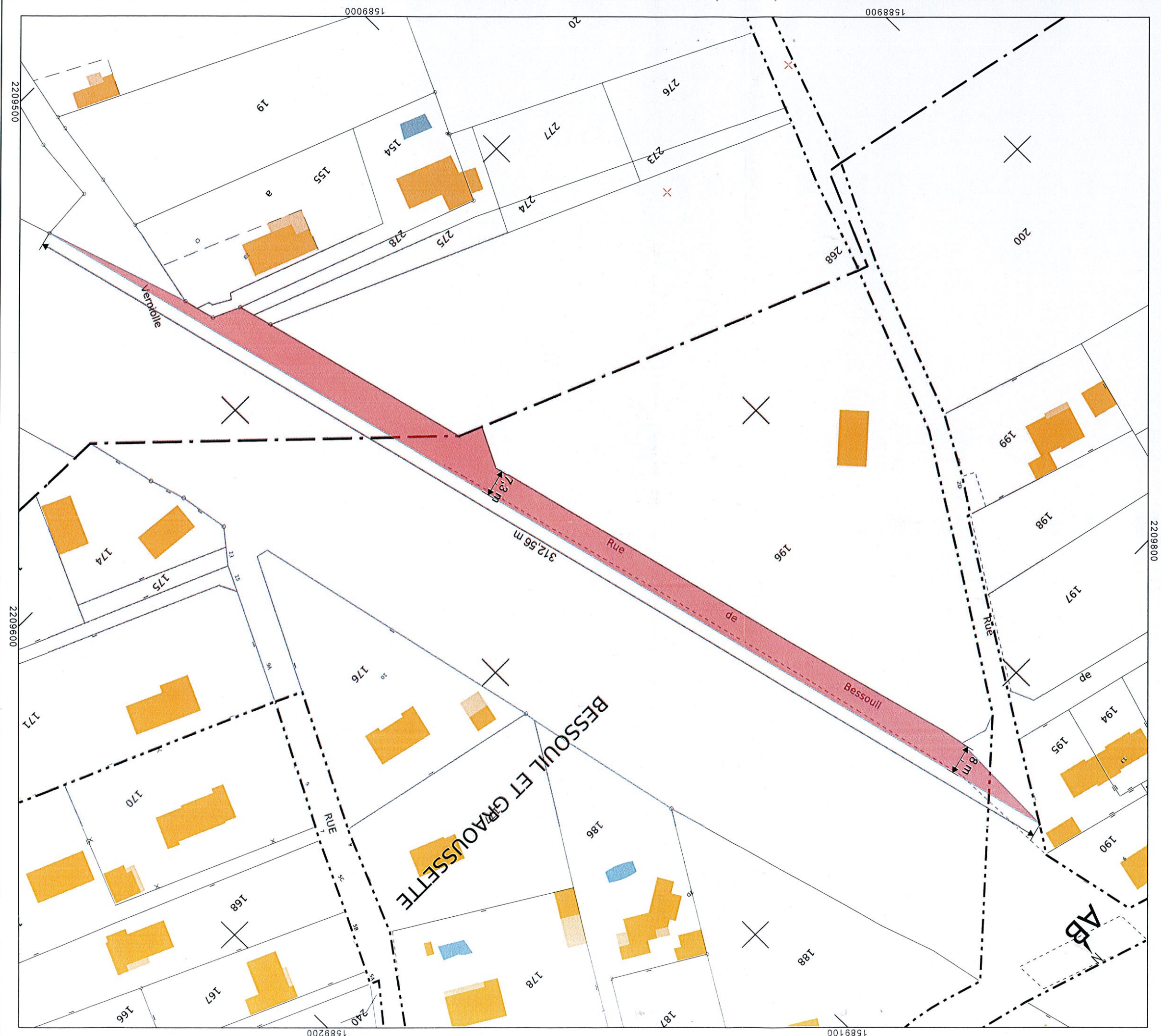

DIRECTION GÉNÉRALE DES  
FINANCES PUBLIQUES

EXTRAIT DU PLAN CADASTRAL  
INFORMATISÉ

2 143 m<sup>2</sup>

Département :  
ARIEGE

Commune :  
VERNIOLE

Section : AB  
Feuille : 000 AB 01

Echelle d'origine : 1/1000  
Echelle d'édition : 1/1000

Date d'édition : 18/10/2010  
(fuseau horaire de Paris)

Coordonnées en projection : RGF93CC43

Le plan visualisé sur cet extrait est géré par le  
centre des impôts foncier suivant :

Cet extrait de plan vous est délivré par :

cadastre.gouv.fr

©2010 Ministère du budget, des comptes  
publics et de la réforme de l'Etat

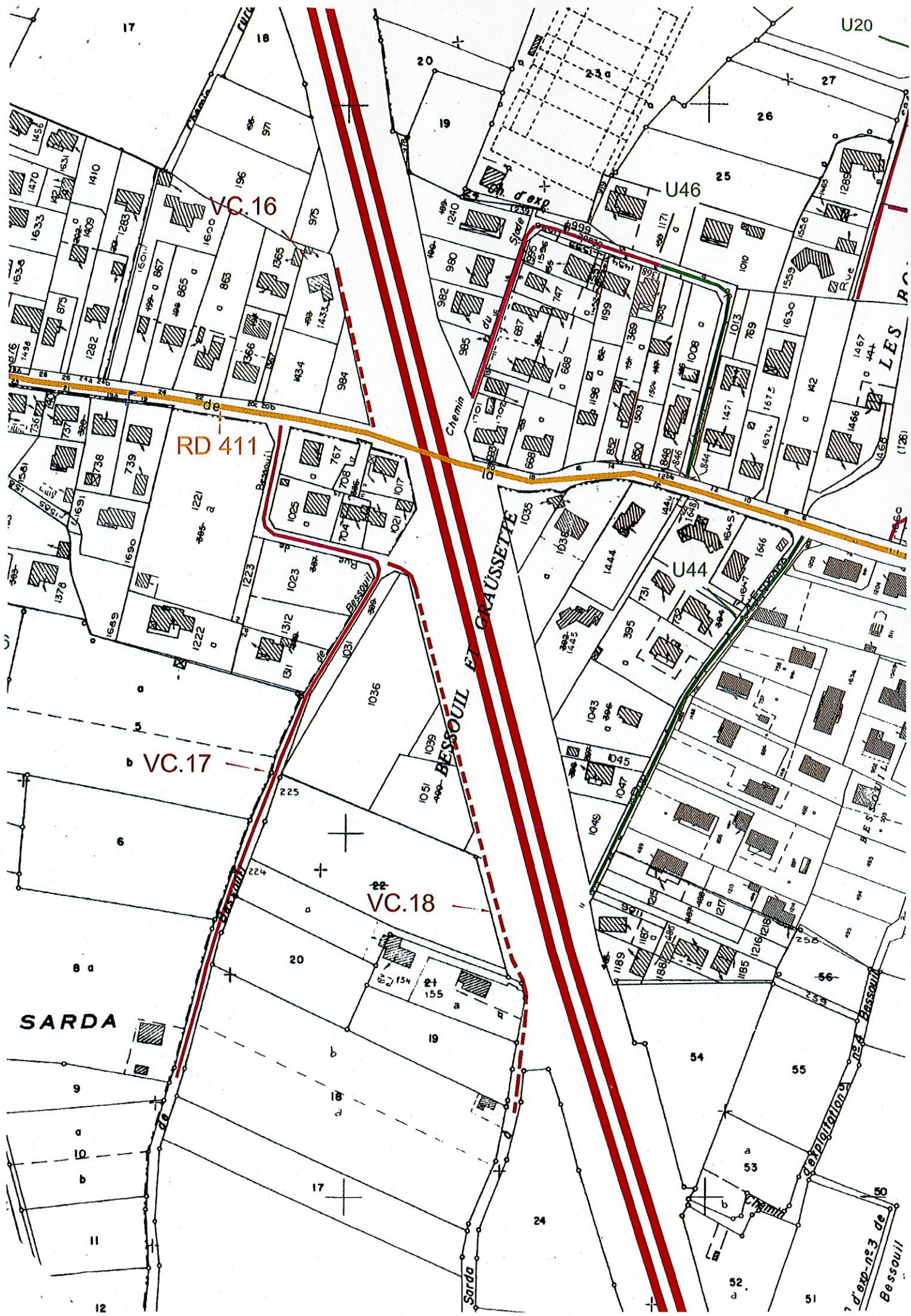

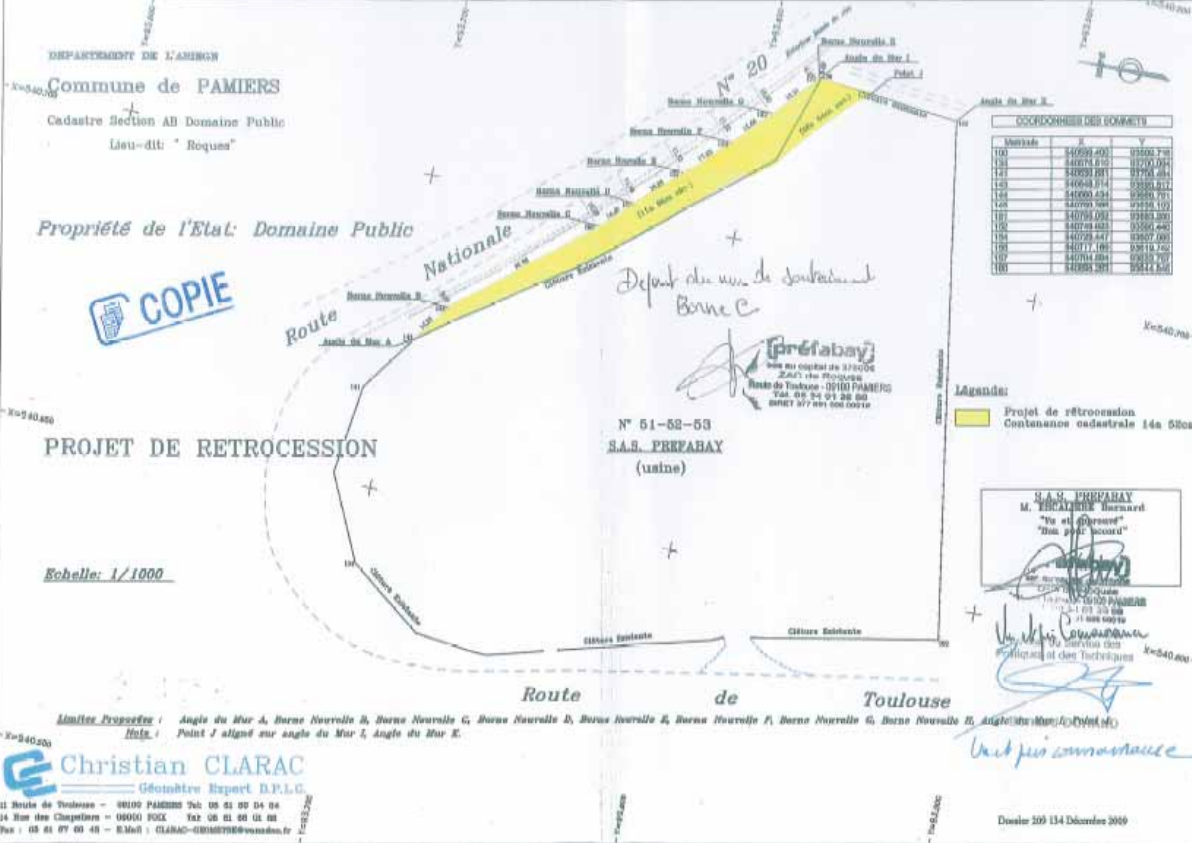

DEPARTEMENT DE L'ARMOGON  
 Commune de PAMIERS  
 Cadastre Section AB Domaine Public  
 Lieu-dit "Roques"

Propriété de l'Etat: Domaine Public

**COPIE**

**PROJET DE RETROCESSION**

Echelle: 1/1000

N° 51-52-53  
**S.A.S. PREFABAY**  
 (usine)

**Prefabay**  
 SAS au capital de 37000€  
 2417 rue de la République  
 Route de Toulouse - 09100 PAMIERS  
 Tél: 03 54 91 26 60  
 SIRET 377 961 000 0076

COORDONNÉES DES SOMMETS

Numéro	X	Y
100	440992,400	635003,730
101	440784,820	637003,060
102	440993,081	637003,061
103	440993,814	635003,612
104	440993,814	635003,612
105	440993,081	635003,612
106	440993,081	635003,612
107	440784,820	635003,612
108	440784,820	635003,612
109	440784,820	635003,612
110	440993,081	635003,612

**Légende:**  
 [Yellow Box] Projet de retrocession  
 [Yellow Box] Contenance cadastrale 14a 52ca

**S.A.S. PREFABAY**  
 M. ESCALIERE Bernard  
 "Le et Gérant"  
 "des plus beaux"  
 [Signature]  
 [Stamp]

[Signature]  
 [Stamp]  
 Unité plus commode

Limites Prescrites: Angle du Mur A, Borne Nouvelle B, Borne Nouvelle C, Borne Nouvelle D, Borne Nouvelle E, Borne Nouvelle F, Borne Nouvelle G, Borne Nouvelle H, Angle du Mur I, Angle du Mur E.  
 Hols: Point J aligné sur angle du Mur I, Angle du Mur E.

**Christian CLARAC**  
 Géomètre Expert D.P.L.C.  
 11 Route de Toulouse - 09100 PAMIERS Tél: 03 54 91 04 04  
 14 Rue des Chapetiers - 09100 POIX Tél: 03 54 91 01 08  
 Fax: 03 54 91 00 48 - E-Mail: CLARAC-GEOMETRE@wanadoo.fr

Date: 209 134 Décembre 2009

# *Arrêtés de catastrophe naturelles pour le département ARIEGE (Midi-Pyrénées)*

<i>Insee</i>	<i>Commune</i>	<i>Risque</i>	<i>Date début</i>	<i>Date fin</i>	<i>Date arrêté</i>	<i>Date JO</i>
001	AIGUES-JUNTES	tempête	06/11/1982	10/11/1982	18/11/1982	19/11/1982
002	AIGUES-VIVES	tempête	06/11/1982	10/11/1982	18/11/1982	19/11/1982
002	AIGUES-VIVES	inondations, coulées de boue et effets exceptionnels dus aux précipitations	22/01/1992	25/01/1992	15/07/1992	24/09/1992
002	AIGUES-VIVES	inondations et coulées de boue	30/11/1996	01/12/1996	03/11/1997	16/11/1997
003	AIGUILLON (L')	tempête	06/11/1982	10/11/1982	18/11/1982	19/11/1982
003	AIGUILLON (L')	inondations, coulées de boue et effets exceptionnels dus aux précipitations	22/01/1992	25/01/1992	15/07/1992	24/09/1992
003	AIGUILLON (L')	inondations et coulées de boue	11/06/2008	11/06/2008	13/03/2009	18/03/2009
003	AIGUILLON (L')	mouvements de terrain différentiels consécutifs à la sécheresse et à la réhydratation des sols	01/07/2009	30/09/2009	13/12/2010	13/01/2011
004	ALBIES	tempête	06/11/1982	10/11/1982	18/11/1982	19/11/1982
004	ALBIES	inondations, coulées de boue et effets exceptionnels dus aux précipitations	22/01/1992	25/01/1992	15/07/1992	24/09/1992
005	ALEU	tempête	06/11/1982	10/11/1982	18/11/1982	19/11/1982
005	ALEU	inondations, coulées de boue et effets exceptionnels dus aux précipitations	22/01/1992	25/01/1992	15/07/1992	24/09/1992
006	ALLIAT	tempête	06/11/1982	10/11/1982	18/11/1982	19/11/1982
006	ALLIAT	inondations, coulées de boue et effets exceptionnels dus aux précipitations	22/01/1992	25/01/1992	15/07/1992	24/09/1992
007	ALLIERES	tempête	06/11/1982	10/11/1982	18/11/1982	19/11/1982
007	ALLIERES	inondations, coulées de boue et effets exceptionnels dus aux précipitations	22/01/1992	25/01/1992	15/07/1992	24/09/1992
008	ALOS	tempête	06/11/1982	10/11/1982	18/11/1982	19/11/1982
008	ALOS	inondations, coulées de boue et effets exceptionnels dus aux précipitations	22/01/1992	25/01/1992	15/07/1992	24/09/1992
009	ALZEN	tempête	06/11/1982	10/11/1982	18/11/1982	19/11/1982
009	ALZEN	inondations, coulées de boue et effets exceptionnels dus aux précipitations	22/01/1992	25/01/1992	15/07/1992	24/09/1992
009	ALZEN	inondations, coulées de boue et effets exceptionnels dus aux précipitations	25/05/2007	25/05/2007	03/07/2007	10/07/2007
009	ALZEN	inondations, coulées de boue et effets exceptionnels dus aux précipitations	10/06/2008	10/06/2008	05/12/2008	10/12/2008
011	ANTRAS	tempête	06/11/1982	10/11/1982	18/11/1982	19/11/1982
011	ANTRAS	inondations, coulées de boue et effets exceptionnels dus aux précipitations	22/01/1992	25/01/1992	15/07/1992	24/09/1992
012	APPY	tempête	06/11/1982	10/11/1982	18/11/1982	19/11/1982
012	APPY	inondations, coulées de boue et effets exceptionnels dus aux précipitations	22/01/1992	25/01/1992	15/07/1992	24/09/1992
013	ARABAUX	tempête	06/11/1982	10/11/1982	18/11/1982	19/11/1982
013	ARABAUX	inondations, coulées de boue et effets exceptionnels dus aux précipitations	22/01/1992	25/01/1992	15/07/1992	24/09/1992
014	ARGEIN	tempête	06/11/1982	10/11/1982	18/11/1982	19/11/1982
014	ARGEIN	inondations, coulées de boue et effets exceptionnels dus aux précipitations	22/01/1992	25/01/1992	15/07/1992	24/09/1992
014	ARGEIN	inondations et coulées de boue	04/10/1992	06/10/1992	19/03/1993	28/03/1993

# *Arrêtés de catastrophe naturelles pour le département ARIEGE (Midi-Pyrénées)*

<i>Insee</i>	<i>Commune</i>	<i>Risque</i>	<i>Date début</i>	<i>Date fin</i>	<i>Date arrêté</i>	<i>Date JO</i>
015	ARIGNAC	tempête	06/11/1982	10/11/1982	18/11/1982	19/11/1982
015	ARIGNAC	inondations, coulées de boue et effets exceptionnels dus aux précipitations	22/01/1992	25/01/1992	15/07/1992	24/09/1992
016	ARNAVE	tempête	06/11/1982	10/11/1982	18/11/1982	19/11/1982
016	ARNAVE	inondations, coulées de boue et effets exceptionnels dus aux précipitations	22/01/1992	25/01/1992	15/07/1992	24/09/1992
017	ARRIEN EN BETHMALE	tempête	06/11/1982	10/11/1982	18/11/1982	19/11/1982
017	ARRIEN EN BETHMALE	inondations, coulées de boue et effets exceptionnels dus aux précipitations	22/01/1992	25/01/1992	15/07/1992	24/09/1992
018	ARROUT	tempête	06/11/1982	10/11/1982	18/11/1982	19/11/1982
018	ARROUT	inondations, coulées de boue et effets exceptionnels dus aux précipitations	22/01/1992	25/01/1992	15/07/1992	24/09/1992
019	ARTIGAT	tempête	06/11/1982	10/11/1982	18/11/1982	19/11/1982
019	ARTIGAT	inondations et coulées de boue	15/05/1990	15/05/1990	07/12/1990	19/12/1990
019	ARTIGAT	inondations et coulées de boue	18/05/1990	18/05/1990	07/12/1990	19/12/1990
019	ARTIGAT	inondations et coulées de boue	24/05/1990	24/05/1990	07/12/1990	19/12/1990
019	ARTIGAT	inondations, coulées de boue et effets exceptionnels dus aux précipitations	22/01/1992	25/01/1992	15/07/1992	24/09/1992
019	ARTIGAT	inondations et coulées de boue	21/09/1993	25/09/1993	29/11/1993	15/12/1993
019	ARTIGAT	mouvements de terrain différentiels consécutifs à la sécheresse et à la réhydratation des sols	01/01/1992	31/12/1997	16/04/1999	02/05/1999
019	ARTIGAT	inondations et coulées de boue	10/06/2000	10/06/2000	25/09/2000	07/10/2000
019	ARTIGAT	inondations et coulées de boue	11/06/2000	11/06/2000	25/09/2000	07/10/2000
019	ARTIGAT	mouvements de terrain différentiels consécutifs à la sécheresse et à la réhydratation des sols	01/05/1989	30/09/1990	24/02/2003	09/03/2003
019	ARTIGAT	mouvements de terrain différentiels consécutifs à la sécheresse et à la réhydratation des sols	01/01/2002	30/06/2002	24/02/2003	09/03/2003
019	ARTIGAT	mouvements de terrain différentiels consécutifs à la sécheresse et à la réhydratation des sols	01/07/2003	30/09/2003	25/08/2004	26/08/2004
019	ARTIGAT	inondations, coulées de boue et effets exceptionnels dus aux précipitations	25/05/2007	25/05/2007	03/07/2007	10/07/2007
020	ARTIGUES	tempête	06/11/1982	10/11/1982	18/11/1982	19/11/1982
020	ARTIGUES	inondations, coulées de boue et effets exceptionnels dus aux précipitations	22/01/1992	25/01/1992	15/07/1992	24/09/1992
021	ARTIX	tempête	06/11/1982	10/11/1982	18/11/1982	19/11/1982
021	ARTIX	inondations, coulées de boue et effets exceptionnels dus aux précipitations	22/01/1992	25/01/1992	15/07/1992	24/09/1992
022	ARVIGNA	tempête	06/11/1982	10/11/1982	18/11/1982	19/11/1982
022	ARVIGNA	inondations, coulées de boue et effets exceptionnels dus aux précipitations	22/01/1992	25/01/1992	15/07/1992	24/09/1992
022	ARVIGNA	inondations et coulées de boue	02/08/1999	02/08/1999	29/11/1999	04/12/1999
022	ARVIGNA	inondations et coulées de boue	04/08/1999	04/08/1999	29/11/1999	04/12/1999
023	ASCOU	tempête	06/11/1982	10/11/1982	18/11/1982	19/11/1982
023	ASCOU	inondations, coulées de boue et effets exceptionnels dus aux précipitations	22/01/1992	25/01/1992	15/07/1992	24/09/1992

# *Arrêtés de catastrophe naturelles pour le département ARIEGE (Midi-Pyrénées)*

<i>Insee</i>	<i>Commune</i>	<i>Risque</i>	<i>Date début</i>	<i>Date fin</i>	<i>Date arrêté</i>	<i>Date JO</i>
024	ASTON	tempête	06/11/1982	10/11/1982	18/11/1982	19/11/1982
024	ASTON	inondations, coulées de boue et effets exceptionnels dus aux précipitations	22/01/1992	25/01/1992	15/07/1992	24/09/1992
025	AUCAZEIN	tempête	06/11/1982	10/11/1982	18/11/1982	19/11/1982
025	AUCAZEIN	inondations, coulées de boue et effets exceptionnels dus aux précipitations	22/01/1992	25/01/1992	15/07/1992	24/09/1992
026	AUDRESSEIN	tempête	06/11/1982	10/11/1982	18/11/1982	19/11/1982
026	AUDRESSEIN	inondations, coulées de boue et effets exceptionnels dus aux précipitations	22/01/1992	25/01/1992	15/07/1992	24/09/1992
027	AUGIREIN	tempête	06/11/1982	10/11/1982	18/11/1982	19/11/1982
027	AUGIREIN	inondations, coulées de boue et effets exceptionnels dus aux précipitations	22/01/1992	25/01/1992	15/07/1992	24/09/1992
027	AUGIREIN	inondations et coulées de boue	04/10/1992	06/10/1992	19/03/1993	28/03/1993
028	AULOS	tempête	06/11/1982	10/11/1982	18/11/1982	19/11/1982
028	AULOS	inondations, coulées de boue et effets exceptionnels dus aux précipitations	22/01/1992	25/01/1992	15/07/1992	24/09/1992
029	AULUS LES BAINS	tempête	06/11/1982	10/11/1982	18/11/1982	19/11/1982
029	AULUS LES BAINS	inondations, coulées de boue et effets exceptionnels dus aux précipitations	22/01/1992	25/01/1992	15/07/1992	24/09/1992
029	AULUS LES BAINS	inondations et coulées de boue	04/10/1992	06/10/1992	19/03/1993	28/03/1993
029	AULUS LES BAINS	inondations et coulées de boue	04/10/1992	06/10/1992	23/06/1993	08/07/1993
030	AUZAT	Mouvement de terrain-chute de blocs	09/02/2006	09/02/2006	10/11/2006	23/11/2006
030	AUZAT	tempête	06/11/1982	10/11/1982	18/11/1982	19/11/1982
030	AUZAT	inondations, coulées de boue et effets exceptionnels dus aux précipitations	22/01/1992	25/01/1992	15/07/1992	24/09/1992
031	AXIAT	tempête	06/11/1982	10/11/1982	18/11/1982	19/11/1982
031	AXIAT	inondations, coulées de boue et effets exceptionnels dus aux précipitations	22/01/1992	25/01/1992	15/07/1992	24/09/1992
032	AX LES THERMES	tempête	06/11/1982	10/11/1982	18/11/1982	19/11/1982
032	AX LES THERMES	inondations, coulées de boue et effets exceptionnels dus aux précipitations	22/01/1992	25/01/1992	15/07/1992	24/09/1992
032	AX LES THERMES	inondations et coulées de boue	30/11/1996	01/12/1996	03/11/1997	16/11/1997
032	AX LES THERMES	séisme	18/02/1996	18/02/1996	12/03/1998	28/03/1998
033	BAGERT	tempête	06/11/1982	10/11/1982	18/11/1982	19/11/1982
033	BAGERT	inondations, coulées de boue et effets exceptionnels dus aux précipitations	22/01/1992	25/01/1992	15/07/1992	24/09/1992
034	BALACET	tempête	06/11/1982	10/11/1982	18/11/1982	19/11/1982
034	BALACET	inondations, coulées de boue et effets exceptionnels dus aux précipitations	22/01/1992	25/01/1992	15/07/1992	24/09/1992
035	BALAGUERES	tempête	06/11/1982	10/11/1982	18/11/1982	19/11/1982
035	BALAGUERES	inondations, coulées de boue et effets exceptionnels dus aux précipitations	22/01/1992	25/01/1992	15/07/1992	24/09/1992
035	BALAGUERES	inondations et coulées de boue	04/10/1992	06/10/1992	19/03/1993	28/03/1993

# *Arrêtés de catastrophe naturelles pour le département ARIEGE (Midi-Pyrénées)*

<i>Insee</i>	<i>Commune</i>	<i>Risque</i>	<i>Date début</i>	<i>Date fin</i>	<i>Date arrêté</i>	<i>Date JO</i>
037	BARJAC	tempête	06/11/1982	10/11/1982	18/11/1982	19/11/1982
037	BARJAC	inondations, coulées de boue et effets exceptionnels dus aux précipitations	22/01/1992	25/01/1992	15/07/1992	24/09/1992
038	BASTIDE DE BESPLAS (LA)	tempête	06/11/1982	10/11/1982	18/11/1982	19/11/1982
038	BASTIDE DE BESPLAS (LA)	inondations, coulées de boue et effets exceptionnels dus aux précipitations	22/01/1992	25/01/1992	15/07/1992	24/09/1992
038	BASTIDE DE BESPLAS (LA)	inondations et coulées de boue	21/09/1993	25/09/1993	29/11/1993	15/12/1993
038	BASTIDE DE BESPLAS (LA)	inondations et coulées de boue	10/06/2000	10/06/2000	25/09/2000	07/10/2000
038	BASTIDE DE BESPLAS (LA)	inondations et coulées de boue	11/06/2000	11/06/2000	25/09/2000	07/10/2000
039	BASTIDE DE BOUSIGNAC (LA)	tempête	06/11/1982	10/11/1982	18/11/1982	19/11/1982
039	BASTIDE DE BOUSIGNAC (LA)	inondations, coulées de boue et effets exceptionnels dus aux précipitations	22/01/1992	25/01/1992	15/07/1992	24/09/1992
039	BASTIDE DE BOUSIGNAC (LA)	inondations et coulées de boue	02/08/1999	02/08/1999	07/02/2000	26/02/2000
040	BASTIDE DE LORDAT (LA)	tempête	06/11/1982	10/11/1982	18/11/1982	19/11/1982
040	BASTIDE DE LORDAT (LA)	inondations, coulées de boue et effets exceptionnels dus aux précipitations	22/01/1992	25/01/1992	15/07/1992	24/09/1992
041	BASTIDE DU SALAT (LA)	tempête	06/11/1982	10/11/1982	18/11/1982	19/11/1982
041	BASTIDE DU SALAT (LA)	Sécheresse	01/07/2003	30/09/2003	30/03/2006	02/04/2006
041	BASTIDE DU SALAT (LA)	inondations, coulées de boue et effets exceptionnels dus aux précipitations	22/01/1992	25/01/1992	15/07/1992	24/09/1992
042	BASTIDE DE SEROU (LA)	Sécheresse	01/07/2003	30/09/2003	30/03/2006	02/04/2006
042	BASTIDE DE SEROU (LA)	tempête	06/11/1982	10/11/1982	18/11/1982	19/11/1982
042	BASTIDE DE SEROU (LA)	inondations, coulées de boue et effets exceptionnels dus aux précipitations	22/01/1992	25/01/1992	15/07/1992	24/09/1992
042	BASTIDE DE SEROU (LA)	inondations et coulées de boue	10/06/2000	10/06/2000	25/09/2000	07/10/2000
042	BASTIDE DE SEROU (LA)	inondations, coulées de boue et effets exceptionnels dus aux précipitations	25/05/2007	25/05/2007	03/07/2007	10/07/2007
042	BASTIDE DE SEROU (LA)	inondations, coulées de boue et effets exceptionnels dus aux précipitations	10/06/2008	10/06/2008	05/12/2008	10/12/2008
043	BASTIDE SUR L'HERS (LA)	tempête	06/11/1982	10/11/1982	18/11/1982	19/11/1982
043	BASTIDE SUR L'HERS (LA)	inondations, coulées de boue et effets exceptionnels dus aux précipitations	22/01/1992	25/01/1992	15/07/1992	24/09/1992
044	BAULOU	tempête	06/11/1982	10/11/1982	18/11/1982	19/11/1982
044	BAULOU	inondations, coulées de boue et effets exceptionnels dus aux précipitations	22/01/1992	25/01/1992	15/07/1992	24/09/1992
045	BEDEILHAC-AYNAT	tempête	06/11/1982	10/11/1982	18/11/1982	19/11/1982
045	BEDEILHAC-AYNAT	inondations, coulées de boue et effets exceptionnels dus aux précipitations	22/01/1992	25/01/1992	15/07/1992	24/09/1992
046	BEDEILLE	tempête	06/11/1982	10/11/1982	18/11/1982	19/11/1982
046	BEDEILLE	inondations, coulées de boue et effets exceptionnels dus aux précipitations	22/01/1992	25/01/1992	15/07/1992	24/09/1992
046	BEDEILLE	inondations et coulées de boue	10/06/2000	10/06/2000	25/09/2000	07/10/2000
046	BEDEILLE	inondations et coulées de boue	11/06/2000	11/06/2000	25/09/2000	07/10/2000

# Arrêtés de catastrophe naturelles pour le département ARIEGE (Midi-Pyrénées)

Insee	Commune	Risque	Date début	Date fin	Date arrêté	Date JO
047	BELESTA	tempête	06/11/1982	10/11/1982	18/11/1982	19/11/1982
047	BELESTA	inondations, coulées de boue et effets exceptionnels dus aux précipitations	22/01/1992	25/01/1992	15/07/1992	24/09/1992
047	BELESTA	séisme	18/02/1996	18/02/1996	19/09/1997	11/10/1997
047	BELESTA	mouvements de terrain différentiels consécutifs à la sécheresse et à la réhydratation des sols	01/05/1996	31/08/1997	15/07/1998	29/07/1998
047	BELESTA	inondations, coulées de boue et effets exceptionnels dus aux précipitations	10/06/2008	11/06/2008	05/12/2008	10/12/2008
048	BELLOC	tempête	06/11/1982	10/11/1982	18/11/1982	19/11/1982
048	BELLOC	inondations, coulées de boue et effets exceptionnels dus aux précipitations	22/01/1992	25/01/1992	15/07/1992	24/09/1992
048	BELLOC	inondations et coulées de boue	14/06/2000	15/06/2000	06/11/2000	22/11/2000
049	BENAC	tempête	06/11/1982	10/11/1982	18/11/1982	19/11/1982
049	BENAC	inondations, coulées de boue et effets exceptionnels dus aux précipitations	22/01/1992	25/01/1992	15/07/1992	24/09/1992
050	BENAGUES	tempête	06/11/1982	10/11/1982	18/11/1982	19/11/1982
050	BENAGUES	inondations, coulées de boue et effets exceptionnels dus aux précipitations	22/01/1992	25/01/1992	15/07/1992	24/09/1992
050	BENAGUES	inondations et coulées de boue	30/11/1996	01/12/1996	03/11/1997	16/11/1997
050	BENAGUES	mouvements de terrain différentiels consécutifs à la sécheresse et à la réhydratation des sols	01/07/2003	30/09/2003	25/08/2004	26/08/2004
051	BENAIX	tempête	06/11/1982	10/11/1982	18/11/1982	19/11/1982
051	BENAIX	inondations, coulées de boue et effets exceptionnels dus aux précipitations	22/01/1992	25/01/1992	15/07/1992	24/09/1992
052	BESSET	tempête	06/11/1982	10/11/1982	18/11/1982	19/11/1982
052	BESSET	inondations, coulées de boue et effets exceptionnels dus aux précipitations	22/01/1992	25/01/1992	15/07/1992	24/09/1992
052	BESSET	inondations et coulées de boue	02/08/1999	02/08/1999	29/11/1999	04/12/1999
053	BESTIAC	tempête	06/11/1982	10/11/1982	18/11/1982	19/11/1982
053	BESTIAC	inondations, coulées de boue et effets exceptionnels dus aux précipitations	22/01/1992	25/01/1992	15/07/1992	24/09/1992
054	BETCHAT	tempête	06/11/1982	10/11/1982	18/11/1982	19/11/1982
054	BETCHAT	sécheresse	01/07/2003	30/09/2003	30/03/2006	02/04/2006
054	BETCHAT	inondations, coulées de boue et effets exceptionnels dus aux précipitations	22/01/1992	25/01/1992	15/07/1992	24/09/1992
054	BETCHAT	inondations et coulées de boue	10/06/2000	10/06/2000	25/09/2000	07/10/2000
054	BETCHAT	inondations et coulées de boue	11/06/2000	11/06/2000	25/09/2000	07/10/2000
055	BETHMALE	tempête	06/11/1982	10/11/1982	18/11/1982	19/11/1982
055	BETHMALE	inondations, coulées de boue et effets exceptionnels dus aux précipitations	22/01/1992	25/01/1992	15/07/1992	24/09/1992
056	BEZAC	tempête	06/11/1982	10/11/1982	18/11/1982	19/11/1982
056	BEZAC	inondations, coulées de boue et effets exceptionnels dus aux précipitations	22/01/1992	25/01/1992	15/07/1992	24/09/1992
057	BIERT	tempête	06/11/1982	10/11/1982	18/11/1982	19/11/1982



# *Arrêtés de catastrophe naturelles pour le département ARIEGE (Midi-Pyrénées)*

<i>Insee</i>	<i>Commune</i>	<i>Risque</i>	<i>Date début</i>	<i>Date fin</i>	<i>Date arrêté</i>	<i>Date JO</i>
057	BIERT	inondations, coulées de boue et effets exceptionnels dus aux précipitations	22/01/1992	25/01/1992	15/07/1992	24/09/1992
057	BIERT	séisme	18/02/1996	18/02/1996	01/10/1996	17/10/1996
058	BOMPAS	tempête	06/11/1982	10/11/1982	18/11/1982	19/11/1982
058	BOMPAS	inondations, coulées de boue et effets exceptionnels dus aux précipitations	22/01/1992	25/01/1992	15/07/1992	24/09/1992
059	BONAC IRAZEIN	tempête	06/11/1982	10/11/1982	18/11/1982	19/11/1982
059	BONAC IRAZEIN	inondations, coulées de boue et effets exceptionnels dus aux précipitations	22/01/1992	25/01/1992	15/07/1992	24/09/1992
059	BONAC IRAZEIN	inondations et coulées de boue	04/10/1992	06/10/1992	19/03/1993	28/03/1993
060	BONNAC	tempête	06/11/1982	10/11/1982	18/11/1982	19/11/1982
060	BONNAC	inondations, coulées de boue et effets exceptionnels dus aux précipitations	22/01/1992	25/01/1992	15/07/1992	24/09/1992
060	BONNAC	inondations et coulées de boue	30/11/1996	01/12/1996	03/11/1997	16/11/1997
060	BONNAC	mouvements de terrain différentiels consécutifs à la sécheresse et à la réhydratation des sols	01/07/2003	30/09/2003	27/05/2005	31/05/2005
061	LES BORDES SUR ARIZE	tempête	06/11/1982	10/11/1982	18/11/1982	19/11/1982
061	LES BORDES SUR ARIZE	inondations, coulées de boue et effets exceptionnels dus aux précipitations	22/01/1992	25/01/1992	15/07/1992	24/09/1992
061	LES BORDES SUR ARIZE	inondations et coulées de boue	21/09/1993	25/09/1993	29/11/1993	15/12/1993
061	LES BORDES SUR ARIZE	inondations et coulées de boue	10/06/2000	10/06/2000	25/09/2000	07/10/2000
061	LES BORDES SUR ARIZE	inondations et coulées de boue	11/06/2000	11/06/2000	25/09/2000	07/10/2000
061	LES BORDES SUR ARIZE	mouvements de terrain différentiels consécutifs à la sécheresse et à la réhydratation des sols	01/05/1989	31/12/1990	27/12/2000	29/12/2000
061	LES BORDES SUR ARIZE	inondations, coulées de boue et effets exceptionnels dus aux précipitations	16/04/2007	16/04/2007	03/07/2007	10/07/2007
061	LES BORDES SUR ARIZE	inondations, coulées de boue et effets exceptionnels dus aux précipitations	25/05/2007	25/05/2007	03/07/2007	10/07/2007
062	BORDES SUR LEZ (LES)	tempête	06/11/1982	10/11/1982	18/11/1982	19/11/1982
062	BORDES SUR LEZ (LES)	inondations, coulées de boue et effets exceptionnels dus aux précipitations	22/01/1992	25/01/1992	15/07/1992	24/09/1992
062	BORDES SUR LEZ (LES)	inondations et coulées de boue	04/10/1992	06/10/1992	19/03/1993	28/03/1993
063	BOSC (LE)	tempête	06/11/1982	10/11/1982	18/11/1982	19/11/1982
063	BOSC (LE)	inondations, coulées de boue et effets exceptionnels dus aux précipitations	22/01/1992	25/01/1992	15/07/1992	24/09/1992
063	BOSC (LE)	inondations, coulées de boue et effets exceptionnels dus aux précipitations	28/06/2006	28/06/2006	03/07/2007	10/07/2007
064	BOUAN	tempête	06/11/1982	10/11/1982	18/11/1982	19/11/1982
064	BOUAN	inondations, coulées de boue et effets exceptionnels dus aux précipitations	22/01/1992	25/01/1992	15/07/1992	24/09/1992
064	BOUAN	inondations et coulées de boue	14/06/2000	15/06/2000	06/11/2000	22/11/2000
065	BOUSSENAC	tempête	06/11/1982	10/11/1982	18/11/1982	19/11/1982
065	BOUSSENAC	inondations, coulées de boue et effets exceptionnels dus aux précipitations	22/01/1992	25/01/1992	15/07/1992	24/09/1992
066	BRASSAC	tempête	06/11/1982	10/11/1982	18/11/1982	19/11/1982

# *Arrêtés de catastrophe naturelles pour le département ARIEGE (Midi-Pyrénées)*

<i>Insee</i>	<i>Commune</i>	<i>Risque</i>	<i>Date début</i>	<i>Date fin</i>	<i>Date arrêté</i>	<i>Date JO</i>
066	BRASSAC	inondations, coulées de boue et effets exceptionnels dus aux précipitations	22/01/1992	25/01/1992	15/07/1992	24/09/1992
067	BRIE	tempête	06/11/1982	10/11/1982	18/11/1982	19/11/1982
067	BRIE	inondations, coulées de boue et effets exceptionnels dus aux précipitations	22/01/1992	25/01/1992	15/07/1992	24/09/1992
068	BURRET	tempête	06/11/1982	10/11/1982	18/11/1982	19/11/1982
068	BURRET	inondations, coulées de boue et effets exceptionnels dus aux précipitations	22/01/1992	25/01/1992	15/07/1992	24/09/1992
069	BUZAN	tempête	06/11/1982	10/11/1982	18/11/1982	19/11/1982
069	BUZAN	inondations, coulées de boue et effets exceptionnels dus aux précipitations	22/01/1992	25/01/1992	15/07/1992	24/09/1992
070	CABANNES (LES)	tempête	06/11/1982	10/11/1982	18/11/1982	19/11/1982
070	CABANNES (LES)	inondations, coulées de boue et effets exceptionnels dus aux précipitations	22/01/1992	25/01/1992	15/07/1992	24/09/1992
071	CADARCET	tempête	06/11/1982	10/11/1982	18/11/1982	19/11/1982
071	CADARCET	inondations, coulées de boue et effets exceptionnels dus aux précipitations	22/01/1992	25/01/1992	15/07/1992	24/09/1992
072	CALZAN	tempête	06/11/1982	10/11/1982	18/11/1982	19/11/1982
072	CALZAN	inondations, coulées de boue et effets exceptionnels dus aux précipitations	22/01/1992	25/01/1992	15/07/1992	24/09/1992
073	CAMARADE	tempête	06/11/1982	10/11/1982	18/11/1982	19/11/1982
073	CAMARADE	inondations, coulées de boue et effets exceptionnels dus aux précipitations	22/01/1992	25/01/1992	15/07/1992	24/09/1992
074	CAMON	tempête	06/11/1982	10/11/1982	18/11/1982	19/11/1982
074	CAMON	inondations, coulées de boue et effets exceptionnels dus aux précipitations	22/01/1992	25/01/1992	15/07/1992	24/09/1992
075	CAMPAGNE SUR ARIZE	tempête	06/11/1982	10/11/1982	18/11/1982	19/11/1982
075	CAMPAGNE SUR ARIZE	inondations, coulées de boue et effets exceptionnels dus aux précipitations	22/01/1992	25/01/1992	15/07/1992	24/09/1992
075	CAMPAGNE SUR ARIZE	inondations et coulées de boue	21/09/1993	25/09/1993	29/11/1993	15/12/1993
075	CAMPAGNE SUR ARIZE	inondations et coulées de boue	03/12/1995	04/12/1995	02/02/1996	14/02/1996
075	CAMPAGNE SUR ARIZE	inondations et coulées de boue	10/06/2000	10/06/2000	25/09/2000	07/10/2000
075	CAMPAGNE SUR ARIZE	inondations et coulées de boue	11/06/2000	11/06/2000	25/09/2000	07/10/2000
075	CAMPAGNE SUR ARIZE	inondations, coulées de boue et effets exceptionnels dus aux précipitations	25/05/2007	25/05/2007	03/07/2007	10/07/2007
076	CANTE	tempête	06/11/1982	10/11/1982	18/11/1982	19/11/1982
076	CANTE	inondations et coulées de boue	21/05/1990	22/05/1990	07/12/1990	19/12/1990
076	CANTE	sécheresse	01/07/2003	30/09/2003	30/03/2006	02/04/2006
076	CANTE	inondations, coulées de boue et effets exceptionnels dus aux précipitations	22/01/1992	25/01/1992	15/07/1992	24/09/1992
076	CANTE	inondations et coulées de boue	10/06/2000	10/06/2000	25/09/2000	07/10/2000
076	CANTE	inondations et coulées de boue	08/09/2005	09/09/2005	11/04/2006	22/04/2006
077	CAPOULET JUNAC	tempête	06/11/1982	10/11/1982	18/11/1982	19/11/1982

# *Arrêtés de catastrophe naturelles pour le département ARIEGE (Midi-Pyrénées)*

<i>Insee</i>	<i>Commune</i>	<i>Risque</i>	<i>Date début</i>	<i>Date fin</i>	<i>Date arrêté</i>	<i>Date JO</i>
077	CAPOULET JUNAC	inondations, coulées de boue et effets exceptionnels dus aux précipitations	22/01/1992	25/01/1992	15/07/1992	24/09/1992
078	CARCANIERES	tempête	06/11/1982	10/11/1982	18/11/1982	19/11/1982
078	CARCANIERES	inondations, coulées de boue et effets exceptionnels dus aux précipitations	22/01/1992	25/01/1992	15/07/1992	24/09/1992
079	CARLA BAYLE	tempête	06/11/1982	10/11/1982	18/11/1982	19/11/1982
079	CARLA BAYLE	inondations, coulées de boue et effets exceptionnels dus aux précipitations	22/01/1992	25/01/1992	15/07/1992	24/09/1992
079	CARLA BAYLE	inondations et coulées de boue	21/09/1993	25/09/1993	29/11/1993	15/12/1993
079	CARLA BAYLE	mouvements de terrain différentiels consécutifs à la sécheresse et à la réhydratation des sols	01/05/1989	31/12/1997	10/08/1998	22/08/1998
079	CARLA BAYLE	inondations et coulées de boue	10/06/2000	10/06/2000	25/09/2000	07/10/2000
079	CARLA BAYLE	mouvements de terrain différentiels consécutifs à la sécheresse et à la réhydratation des sols	01/08/2003	30/09/2003	25/08/2004	26/08/2004
079	CARLA BAYLE	inondations, coulées de boue et effets exceptionnels dus aux précipitations	25/05/2007	25/05/2007	03/07/2007	10/07/2007
080	CARLA DE ROQUEFORT	tempête	06/11/1982	10/11/1982	18/11/1982	19/11/1982
080	CARLA DE ROQUEFORT	inondations, coulées de boue et effets exceptionnels dus aux précipitations	22/01/1992	25/01/1992	15/07/1992	24/09/1992
080	CARLA DE ROQUEFORT	inondations et coulées de boue	30/11/1996	01/12/1996	22/10/1998	13/11/1998
081	CARLARET (LE)	tempête	06/11/1982	10/11/1982	18/11/1982	19/11/1982
081	CARLARET (LE)	inondations, coulées de boue et effets exceptionnels dus aux précipitations	22/01/1992	25/01/1992	15/07/1992	24/09/1992
082	CASTELNAU DURBAN	tempête	06/11/1982	10/11/1982	18/11/1982	19/11/1982
082	CASTELNAU DURBAN	inondations, coulées de boue et effets exceptionnels dus aux précipitations	22/01/1992	25/01/1992	15/07/1992	24/09/1992
082	CASTELNAU DURBAN	inondations, coulées de boue et effets exceptionnels dus aux précipitations	10/06/2008	11/06/2008	05/12/2008	10/12/2008
083	CASTERAS	tempête	06/11/1982	10/11/1982	18/11/1982	19/11/1982
083	CASTERAS	sécheresse	01/07/2003	30/09/2003	30/03/2006	02/04/2006
083	CASTERAS	inondations, coulées de boue et effets exceptionnels dus aux précipitations	22/01/1992	25/01/1992	15/07/1992	24/09/1992
084	CASTEX	tempête	06/11/1982	10/11/1982	18/11/1982	19/11/1982
084	CASTEX	inondations, coulées de boue et effets exceptionnels dus aux précipitations	22/01/1992	25/01/1992	15/07/1992	24/09/1992
085	CASTILLON EN COUSERANS	tempête	06/11/1982	10/11/1982	18/11/1982	19/11/1982
085	CASTILLON EN COUSERANS	inondations, coulées de boue et effets exceptionnels dus aux précipitations	22/01/1992	25/01/1992	15/07/1992	24/09/1992
085	CASTILLON EN COUSERANS	inondations et coulées de boue	04/10/1992	06/10/1992	19/03/1993	28/03/1993
086	CAUMONT	tempête	06/11/1982	10/11/1982	18/11/1982	19/11/1982
086	CAUMONT	inondations, coulées de boue et effets exceptionnels dus aux précipitations	22/01/1992	25/01/1992	15/07/1992	24/09/1992
086	CAUMONT	inondations et coulées de boue	04/10/1992	06/10/1992	19/03/1993	28/03/1993
086	CAUMONT	inondations et coulées de boue	03/12/1995	04/12/1995	02/02/1996	14/02/1996
087	CAUSSOU	tempête	06/11/1982	10/11/1982	18/11/1982	19/11/1982

# *Arrêtés de catastrophe naturelles pour le département ARIEGE (Midi-Pyrénées)*

<i>Insee</i>	<i>Commune</i>	<i>Risque</i>	<i>Date début</i>	<i>Date fin</i>	<i>Date arrêté</i>	<i>Date JO</i>
087	CAUSSOU	inondations, coulées de boue et effets exceptionnels dus aux précipitations	22/01/1992	25/01/1992	15/07/1992	24/09/1992
088	CAYCHAX	tempête	06/11/1982	10/11/1982	18/11/1982	19/11/1982
088	CAYCHAX	inondations, coulées de boue et effets exceptionnels dus aux précipitations	22/01/1992	25/01/1992	15/07/1992	24/09/1992
088	CAYCHAX	inondations et coulées de boue	10/06/2000	10/06/2000	25/09/2000	07/10/2000
089	CAZALS DES BAYLES	tempête	06/11/1982	10/11/1982	18/11/1982	19/11/1982
089	CAZALS DES BAYLES	inondations, coulées de boue et effets exceptionnels dus aux précipitations	22/01/1992	25/01/1992	15/07/1992	24/09/1992
090	CAZAUX	tempête	06/11/1982	10/11/1982	18/11/1982	19/11/1982
090	CAZAUX	inondations, coulées de boue et effets exceptionnels dus aux précipitations	22/01/1992	25/01/1992	15/07/1992	24/09/1992
091	CAZAVET	tempête	06/11/1982	10/11/1982	18/11/1982	19/11/1982
091	CAZAVET	inondations, coulées de boue et effets exceptionnels dus aux précipitations	22/01/1992	25/01/1992	15/07/1992	24/09/1992
091	CAZAVET	mouvements de terrain différentiels consécutifs à la sécheresse et à la réhydratation des sols	01/07/2003	30/09/2003	07/10/2008	10/10/2008
092	CAZENAVE SERRES ET ALLENS	tempête	06/11/1982	10/11/1982	18/11/1982	19/11/1982
092	CAZENAVE SERRES ET ALLENS	inondations, coulées de boue et effets exceptionnels dus aux précipitations	22/01/1992	25/01/1992	15/07/1992	24/09/1992
092	CAZENAVE SERRES ET ALLENS	éboulements rocheux	06/05/1995	06/05/1995	08/01/1996	28/01/1996
092	CAZENAVE SERRES ET ALLENS	inondations et coulées de boue	14/06/2000	15/06/2000	06/11/2000	22/11/2000
093	CELLES	tempête	06/11/1982	10/11/1982	18/11/1982	19/11/1982
093	CELLES	inondations, coulées de boue et effets exceptionnels dus aux précipitations	22/01/1992	25/01/1992	15/07/1992	24/09/1992
093	CELLES	inondations et coulées de boue	30/11/1996	01/12/1996	15/07/1998	29/07/1998
094	CERIZOLS	tempête	06/11/1982	10/11/1982	18/11/1982	19/11/1982
094	CERIZOLS	inondations, coulées de boue et effets exceptionnels dus aux précipitations	22/01/1992	25/01/1992	15/07/1992	24/09/1992
094	CERIZOLS	mouvements de terrain différentiels consécutifs à la sécheresse et à la réhydratation des sols	01/08/1996	31/12/1998	22/06/1999	14/07/1999
094	CERIZOLS	inondations et coulées de boue	10/06/2000	10/06/2000	25/09/2000	07/10/2000
094	CERIZOLS	inondations et coulées de boue	11/06/2000	11/06/2000	25/09/2000	07/10/2000
095	CESCAU	tempête	06/11/1982	10/11/1982	18/11/1982	19/11/1982
095	CESCAU	inondations, coulées de boue et effets exceptionnels dus aux précipitations	22/01/1992	25/01/1992	15/07/1992	24/09/1992
096	CHATEAU VERDUN	tempête	06/11/1982	10/11/1982	18/11/1982	19/11/1982
096	CHATEAU VERDUN	inondations, coulées de boue et effets exceptionnels dus aux précipitations	22/01/1992	25/01/1992	15/07/1992	24/09/1992
097	CLERMONT	tempête	06/11/1982	10/11/1982	18/11/1982	19/11/1982
097	CLERMONT	inondations et coulées de boue	18/05/1990	19/05/1990	07/12/1990	19/12/1990
097	CLERMONT	inondations, coulées de boue et effets exceptionnels dus aux précipitations	22/01/1992	25/01/1992	15/07/1992	24/09/1992
098	CONTRAZY	tempête	06/11/1982	10/11/1982	18/11/1982	19/11/1982

# *Arrêtés de catastrophe naturelles pour le département ARIEGE (Midi-Pyrénées)*

<i>Insee</i>	<i>Commune</i>	<i>Risque</i>	<i>Date début</i>	<i>Date fin</i>	<i>Date arrêté</i>	<i>Date JO</i>
098	CONTRAZY	inondations, coulées de boue et effets exceptionnels dus aux précipitations	22/01/1992	25/01/1992	15/07/1992	24/09/1992
099	COS	tempête	06/11/1982	10/11/1982	18/11/1982	19/11/1982
099	COS	sécheresse	01/07/2003	30/09/2003	30/03/2006	02/04/2006
099	COS	inondations, coulées de boue et effets exceptionnels dus aux précipitations	22/01/1992	25/01/1992	15/07/1992	24/09/1992
100	COUFLENS	tempête	06/11/1982	10/11/1982	18/11/1982	19/11/1982
100	COUFLENS	inondations, coulées de boue et effets exceptionnels dus aux précipitations	22/01/1992	25/01/1992	15/07/1992	24/09/1992
101	COUSSA	tempête	06/11/1982	10/11/1982	18/11/1982	19/11/1982
101	COUSSA	inondations, coulées de boue et effets exceptionnels dus aux précipitations	22/01/1992	25/01/1992	15/07/1992	24/09/1992
101	COUSSA	inondations et coulées de boue	16/06/2010	16/06/2010	29/10/2010	03/11/2010
102	COUTENS	tempête	06/11/1982	10/11/1982	18/11/1982	19/11/1982
102	COUTENS	inondations, coulées de boue et effets exceptionnels dus aux précipitations	22/01/1992	25/01/1992	15/07/1992	24/09/1992
102	COUTENS	inondations et coulées de boue	02/08/1999	02/08/1999	29/11/1999	04/12/1999
103	CRAMPAGNA	tempête	06/11/1982	10/11/1982	18/11/1982	19/11/1982
103	CRAMPAGNA	inondations, coulées de boue et effets exceptionnels dus aux précipitations	22/01/1992	25/01/1992	15/07/1992	24/09/1992
104	DALOU	tempête	06/11/1982	10/11/1982	18/11/1982	19/11/1982
104	DALOU	inondations, coulées de boue et effets exceptionnels dus aux précipitations	22/01/1992	25/01/1992	15/07/1992	24/09/1992
104	DALOU	sécheresse	01/07/2006	30/09/2006	16/10/2009	21/10/2009
105	DAUMAZAN SUR ARIZE	tempête	06/11/1982	10/11/1982	18/11/1982	19/11/1982
105	DAUMAZAN SUR ARIZE	sécheresse	01/07/2003	30/09/2003	30/03/2006	02/04/2006
105	DAUMAZAN SUR ARIZE	inondations, coulées de boue et effets exceptionnels dus aux précipitations	22/01/1992	25/01/1992	15/07/1992	24/09/1992
105	DAUMAZAN SUR ARIZE	inondations et coulées de boue	21/09/1993	25/09/1993	29/11/1993	15/12/1993
105	DAUMAZAN SUR ARIZE	inondations et coulées de boue	03/12/1995	04/12/1995	03/04/1996	17/04/1996
105	DAUMAZAN SUR ARIZE	mouvements de terrain différentiels consécutifs à la sécheresse et à la réhydratation des sols	01/05/1989	31/12/1994	01/10/1996	17/10/1996
105	DAUMAZAN SUR ARIZE	mouvements de terrain différentiels consécutifs à la sécheresse et à la réhydratation des sols	01/01/1995	31/12/1997	26/05/1998	11/06/1998
105	DAUMAZAN SUR ARIZE	inondations et coulées de boue	10/06/2000	10/06/2000	25/09/2000	07/10/2000
105	DAUMAZAN SUR ARIZE	inondations et coulées de boue	11/06/2000	11/06/2000	25/09/2000	07/10/2000
105	DAUMAZAN SUR ARIZE	mouvements de terrain différentiels consécutifs à la sécheresse et à la réhydratation des sols	01/01/2002	30/06/2002	03/10/2003	19/10/2003
105	DAUMAZAN SUR ARIZE	inondations, coulées de boue et effets exceptionnels dus aux précipitations	25/05/2007	25/05/2007	03/07/2007	10/07/2007
106	DREUILHE	tempête	06/11/1982	10/11/1982	18/11/1982	19/11/1982
106	DREUILHE	inondations, coulées de boue et effets exceptionnels dus aux précipitations	22/01/1992	25/01/1992	15/07/1992	24/09/1992
106	DREUILHE	inondations et coulées de boue	14/06/2000	15/06/2000	06/11/2000	22/11/2000

# *Arrêtés de catastrophe naturelles pour le département ARIEGE (Midi-Pyrénées)*

<i>Insee</i>	<i>Commune</i>	<i>Risque</i>	<i>Date début</i>	<i>Date fin</i>	<i>Date arrêté</i>	<i>Date JO</i>
106	DREUILHE	inondations et coulées de boue	10/06/2007	10/06/2007	22/11/2007	25/11/2007
107	DUN	tempête	06/11/1982	10/11/1982	18/11/1982	19/11/1982
107	DUN	inondations, coulées de boue et effets exceptionnels dus aux précipitations	22/01/1992	25/01/1992	15/07/1992	24/09/1992
108	DURBAN SUR ARIZE	tempête	06/11/1982	10/11/1982	18/11/1982	19/11/1982
108	DURBAN SUR ARIZE	inondations, coulées de boue et effets exceptionnels dus aux précipitations	22/01/1992	25/01/1992	15/07/1992	24/09/1992
108	DURBAN SUR ARIZE	inondations et coulées de boue	21/09/1993	25/09/1993	29/11/1993	15/12/1993
108	DURBAN SUR ARIZE	inondations et coulées de boue	03/12/1995	04/12/1995	02/02/1996	14/02/1996
108	DURBAN SUR ARIZE	inondations et coulées de boue	10/06/2000	10/06/2000	25/09/2000	07/10/2000
108	DURBAN SUR ARIZE	inondations, coulées de boue et effets exceptionnels dus aux précipitations	10/06/2008	11/06/2008	05/12/2008	10/12/2008
109	DURFORT	tempête	06/11/1982	10/11/1982	18/11/1982	19/11/1982
109	DURFORT	inondations, coulées de boue et effets exceptionnels dus aux précipitations	22/01/1992	25/01/1992	15/07/1992	24/09/1992
109	DURFORT	mouvements de terrain différentiels consécutifs à la sécheresse et à la réhydratation des sols	01/05/1989	31/08/1997	12/06/1998	01/07/1998
110	ENCOURTIECH	tempête	06/11/1982	10/11/1982	18/11/1982	19/11/1982
110	ENCOURTIECH	inondations, coulées de boue et effets exceptionnels dus aux précipitations	22/01/1992	25/01/1992	15/07/1992	24/09/1992
111	ENGOMER	tempête	06/11/1982	10/11/1982	18/11/1982	19/11/1982
111	ENGOMER	inondations, coulées de boue et effets exceptionnels dus aux précipitations	22/01/1992	25/01/1992	15/07/1992	24/09/1992
111	ENGOMER	inondations et coulées de boue	04/10/1992	06/10/1992	19/03/1993	28/03/1993
113	ERCE	tempête	06/11/1982	10/11/1982	18/11/1982	19/11/1982
113	ERCE	inondations, coulées de boue et effets exceptionnels dus aux précipitations	22/01/1992	25/01/1992	15/07/1992	24/09/1992
113	ERCE	mouvements de terrain	24/12/2008	24/12/2008	16/10/2009	21/10/2009
114	ERP	tempête	06/11/1982	10/11/1982	18/11/1982	19/11/1982
114	ERP	inondations, coulées de boue et effets exceptionnels dus aux précipitations	22/01/1992	25/01/1992	15/07/1992	24/09/1992
114	ERP	inondations et coulées de boue	03/12/1995	04/12/1995	02/02/1996	14/02/1996
115	ESCLAGNE	tempête	06/11/1982	10/11/1982	18/11/1982	19/11/1982
115	ESCLAGNE	inondations, coulées de boue et effets exceptionnels dus aux précipitations	22/01/1992	25/01/1992	15/07/1992	24/09/1992
115	ESCLAGNE	inondations et coulées de boue	30/11/1996	01/12/1996	03/11/1997	16/11/1997
116	ESCOSSE	tempête	06/11/1982	10/11/1982	18/11/1982	19/11/1982
116	ESCOSSE	inondations, coulées de boue et effets exceptionnels dus aux précipitations	22/01/1992	25/01/1992	15/07/1992	24/09/1992
116	ESCOSSE	mouvements de terrain différentiels consécutifs à la sécheresse et à la réhydratation des sols	01/01/2002	30/09/2002	25/08/2004	26/08/2004
116	ESCOSSE	mouvements de terrain différentiels consécutifs à la sécheresse et à la réhydratation des sols	01/07/2003	30/09/2003	25/08/2004	26/08/2004
117	ESPLAS	tempête	06/11/1982	10/11/1982	18/11/1982	19/11/1982

# *Arrêtés de catastrophe naturelles pour le département ARIEGE (Midi-Pyrénées)*

<i>Insee</i>	<i>Commune</i>	<i>Risque</i>	<i>Date début</i>	<i>Date fin</i>	<i>Date arrêté</i>	<i>Date JO</i>
117	ESPLAS	inondations, coulées de boue et effets exceptionnels dus aux précipitations	22/01/1992	25/01/1992	15/07/1992	24/09/1992
118	ESPLAS DE SEROU	tempête	06/11/1982	10/11/1982	18/11/1982	19/11/1982
118	ESPLAS DE SEROU	inondations, coulées de boue et effets exceptionnels dus aux précipitations	22/01/1992	25/01/1992	15/07/1992	24/09/1992
119	EYCHEIL					
119	EYCHEIL	tempête	06/11/1982	10/11/1982	18/11/1982	19/11/1982
119	EYCHEIL	inondations, coulées de boue et effets exceptionnels dus aux précipitations	22/01/1992	25/01/1992	15/07/1992	24/09/1992
119	EYCHEIL	inondations et coulées de boue	04/10/1992	06/10/1992	19/03/1993	28/03/1993
120	FABAS	tempête	06/11/1982	10/11/1982	18/11/1982	19/11/1982
120	FABAS	inondations, coulées de boue et effets exceptionnels dus aux précipitations	22/01/1992	25/01/1992	15/07/1992	24/09/1992
120	FABAS	séisme	18/02/1996	18/02/1996	12/03/1998	28/03/1998
120	FABAS	inondations et coulées de boue	10/06/2000	10/06/2000	25/09/2000	07/10/2000
120	FABAS	inondations et coulées de boue	11/06/2000	11/06/2000	25/09/2000	07/10/2000
120	FABAS	Sécheresse	01/07/2003	30/09/2003	06/02/2006	14/02/2006
121	FERRIERES SUR ARIEGE	tempête	06/11/1982	10/11/1982	18/11/1982	19/11/1982
121	FERRIERES SUR ARIEGE	inondations, coulées de boue et effets exceptionnels dus aux précipitations	22/01/1992	25/01/1992	15/07/1992	24/09/1992
122	FOIX	tempête	06/11/1982	10/11/1982	18/11/1982	19/11/1982
122	FOIX	inondations, coulées de boue et effets exceptionnels dus aux précipitations	22/01/1992	25/01/1992	15/07/1992	24/09/1992
122	FOIX	inondations et coulées de boue	03/12/1995	04/12/1995	02/02/1996	14/02/1996
122	FOIX	séisme	18/02/1996	18/02/1996	17/07/1996	04/09/1996
122	FOIX	inondations et coulées de boue	30/11/1996	01/12/1996	03/11/1997	16/11/1997
122	FOIX	effondrement de terrain	04/02/1999	04/02/1999	07/02/2000	26/02/2000
122	FOIX	mouvements de terrain différentiels consécutifs à la sécheresse et à la réhydratation des sols	01/05/1989	31/12/1990	01/08/2002	22/08/2002
122	FOIX	Sécheresse	01/07/2003	30/09/2003	22/11/2005	13/12/2005
122	FOIX	mouvements de terrain différentiels consécutifs à la sécheresse et à la réhydratation des sols	01/07/2009	30/09/2009	13/12/2010	13/01/2011
123	FORNEX	tempête	06/11/1982	10/11/1982	18/11/1982	19/11/1982
123	FORNEX	inondations, coulées de boue et effets exceptionnels dus aux précipitations	22/01/1992	25/01/1992	15/07/1992	24/09/1992
124	FOSSAT (LE)	tempête	06/11/1982	10/11/1982	18/11/1982	19/11/1982
124	FOSSAT (LE)	inondations, coulées de boue et effets exceptionnels dus aux précipitations	22/01/1992	25/01/1992	15/07/1992	24/09/1992
124	FOSSAT (LE)	inondations et coulées de boue	10/06/2000	10/06/2000	25/09/2000	07/10/2000
124	FOSSAT (LE)	inondations et coulées de boue	11/06/2000	11/06/2000	25/09/2000	07/10/2000
124	FOSSAT (LE)	mouvements de terrain différentiels consécutifs à la sécheresse et à la réhydratation des sols	01/05/1989	30/09/1990	24/02/2003	09/03/2003

# *Arrêtés de catastrophe naturelles pour le département ARIEGE (Midi-Pyrénées)*

<i>Insee</i>	<i>Commune</i>	<i>Risque</i>	<i>Date début</i>	<i>Date fin</i>	<i>Date arrêté</i>	<i>Date JO</i>
124	FOSSAT (LE)	mouvements de terrain différentiels consécutifs à la sécheresse et à la réhydratation des sols	01/03/1992	30/06/1992	24/02/2003	09/03/2003
124	FOSSAT (LE)	mouvements de terrain différentiels consécutifs à la sécheresse et à la réhydratation des sols	01/01/2002	30/06/2002	24/02/2003	09/03/2003
124	FOSSAT (LE)	mouvements de terrain différentiels consécutifs à la sécheresse et à la réhydratation des sols	01/07/2003	30/09/2003	25/08/2004	26/08/2004
124	FOSSAT (LE)	inondations, coulées de boue et effets exceptionnels dus aux précipitations	25/05/2007	25/05/2007	03/07/2007	10/07/2007
125	FOUGAX ET BARRINEUF	tempête	06/11/1982	10/11/1982	18/11/1982	19/11/1982
125	FOUGAX ET BARRINEUF	inondations, coulées de boue et effets exceptionnels dus aux précipitations	22/01/1992	25/01/1992	15/07/1992	24/09/1992
125	FOUGAX ET BARRINEUF	inondations et coulées de boue	30/11/1996	01/12/1996	03/11/1997	16/11/1997
125	FOUGAX ET BARRINEUF	inondations, coulées de boue et effets exceptionnels dus aux précipitations	11/06/2008	11/06/2008	05/12/2008	10/12/2008
126	FREYCHENET	tempête	06/11/1982	10/11/1982	18/11/1982	19/11/1982
126	FREYCHENET	inondations, coulées de boue et effets exceptionnels dus aux précipitations	22/01/1992	25/01/1992	15/07/1992	24/09/1992
127	GABRE	tempête	06/11/1982	10/11/1982	18/11/1982	19/11/1982
127	GABRE	glissement de terrain	27/04/1988	27/04/1988	02/08/1988	13/08/1988
127	GABRE	inondations, coulées de boue et effets exceptionnels dus aux précipitations	22/01/1992	25/01/1992	15/07/1992	24/09/1992
127	GABRE	inondations et coulées de boue	10/06/2000	10/06/2000	25/09/2000	07/10/2000
127	GABRE	Sécheresse	01/07/2003	30/09/2003	22/11/2005	13/12/2005
127	GABRE	inondations, coulées de boue et effets exceptionnels dus aux précipitations	25/05/2007	25/05/2007	03/07/2007	10/07/2007
128	GAJAN	tempête	06/11/1982	10/11/1982	18/11/1982	19/11/1982
128	GAJAN	inondations, coulées de boue et effets exceptionnels dus aux précipitations	22/01/1992	25/01/1992	15/07/1992	24/09/1992
129	GALEY	tempête	06/11/1982	10/11/1982	18/11/1982	19/11/1982
129	GALEY	inondations, coulées de boue et effets exceptionnels dus aux précipitations	22/01/1992	25/01/1992	15/07/1992	24/09/1992
130	GANAC	tempête	06/11/1982	10/11/1982	18/11/1982	19/11/1982
130	GANAC	inondations, coulées de boue et effets exceptionnels dus aux précipitations	22/01/1992	25/01/1992	15/07/1992	24/09/1992
131	GARANO	tempête	06/11/1982	10/11/1982	18/11/1982	19/11/1982
131	GARANO	inondations, coulées de boue et effets exceptionnels dus aux précipitations	22/01/1992	25/01/1992	15/07/1992	24/09/1992
131	GARANO	inondations et coulées de boue	30/11/1996	01/12/1996	03/11/1997	16/11/1997
132	GAUDIES	tempête	06/11/1982	10/11/1982	18/11/1982	19/11/1982
132	GAUDIES	inondations, coulées de boue et effets exceptionnels dus aux précipitations	22/01/1992	25/01/1992	15/07/1992	24/09/1992
133	GENAT	tempête	06/11/1982	10/11/1982	18/11/1982	19/11/1982
133	GENAT	inondations, coulées de boue et effets exceptionnels dus aux précipitations	22/01/1992	25/01/1992	15/07/1992	24/09/1992
133	GENAT	inondations et coulées de boue	03/12/1995	04/12/1995	03/04/1996	17/04/1996
134	GESTIES	tempête	06/11/1982	10/11/1982	18/11/1982	19/11/1982



# Arrêtés de catastrophe naturelles pour le département ARIEGE (Midi-Pyrénées)

Insee	Commune	Risque	Date début	Date fin	Date arrêté	Date JO
134	GESTIES	inondations, coulées de boue et effets exceptionnels dus aux précipitations	22/01/1992	25/01/1992	15/07/1992	24/09/1992
135	GOULIER	tempête	06/11/1982	10/11/1982	18/11/1982	19/11/1982
135	GOULIER	inondations, coulées de boue et effets exceptionnels dus aux précipitations	22/01/1992	25/01/1992	15/07/1992	24/09/1992
136	GOURBIT	tempête	06/11/1982	10/11/1982	18/11/1982	19/11/1982
136	GOURBIT	inondations, coulées de boue et effets exceptionnels dus aux précipitations	22/01/1992	25/01/1992	15/07/1992	24/09/1992
137	GUDAS	tempête	06/11/1982	10/11/1982	18/11/1982	19/11/1982
137	GUDAS	inondations, coulées de boue et effets exceptionnels dus aux précipitations	22/01/1992	25/01/1992	15/07/1992	24/09/1992
138	HERM (L')	tempête	06/11/1982	10/11/1982	18/11/1982	19/11/1982
138	HERM (L')	inondations, coulées de boue et effets exceptionnels dus aux précipitations	22/01/1992	25/01/1992	15/07/1992	24/09/1992
138	HERM (L')	glissement de terrain	01/02/1996	28/02/1996	12/06/1998	01/07/1998
138	HERM (L')	mouvements de terrain	28/01/2001	28/01/2001	15/11/2001	01/12/2001
139	HOSPITALET P/L'ANDORRE (L')	tempête	06/11/1982	10/11/1982	18/11/1982	19/11/1982
139	HOSPITALET P/L'ANDORRE (L')	inondations, coulées de boue et effets exceptionnels dus aux précipitations	22/01/1992	25/01/1992	15/07/1992	24/09/1992
140	IGNAUX	tempête	06/11/1982	10/11/1982	18/11/1982	19/11/1982
140	IGNAUX	inondations, coulées de boue et effets exceptionnels dus aux précipitations	22/01/1992	25/01/1992	15/07/1992	24/09/1992
141	ILLARTEIN	tempête	06/11/1982	10/11/1982	18/11/1982	19/11/1982
141	ILLARTEIN	inondations, coulées de boue et effets exceptionnels dus aux précipitations	22/01/1992	25/01/1992	15/07/1992	24/09/1992
142	ILHAT	tempête	06/11/1982	10/11/1982	18/11/1982	19/11/1982
142	ILHAT	inondations, coulées de boue et effets exceptionnels dus aux précipitations	22/01/1992	25/01/1992	15/07/1992	24/09/1992
143	ILLIER LARAMADE	tempête	06/11/1982	10/11/1982	18/11/1982	19/11/1982
143	ILLIER LARAMADE	inondations, coulées de boue et effets exceptionnels dus aux précipitations	22/01/1992	25/01/1992	15/07/1992	24/09/1992
145	ISSARDS (LES)	tempête	06/11/1982	10/11/1982	18/11/1982	19/11/1982
145	ISSARDS (LES)	inondations, coulées de boue et effets exceptionnels dus aux précipitations	22/01/1992	25/01/1992	15/07/1992	24/09/1992
145	ISSARDS (LES)	inondations et coulées de boue	02/08/1999	02/08/1999	29/11/1999	04/12/1999
146	JUSTINIAC	tempête	06/11/1982	10/11/1982	18/11/1982	19/11/1982
146	JUSTINIAC	inondations, coulées de boue et effets exceptionnels dus aux précipitations	22/01/1992	25/01/1992	15/07/1992	24/09/1992
146	JUSTINIAC	inondations et coulées de boue	08/09/2005	09/09/2005	11/04/2006	22/04/2006
147	LABATUT	tempête	06/11/1982	10/11/1982	18/11/1982	19/11/1982
147	LABATUT	inondations, coulées de boue et effets exceptionnels dus aux précipitations	22/01/1992	25/01/1992	15/07/1992	24/09/1992
147	LABATUT	inondations et coulées de boue	24/04/1994	24/04/1994	30/06/1994	09/07/1994
147	LABATUT	inondations et coulées de boue	10/06/2000	10/06/2000	25/09/2000	07/10/2000

# *Arrêtés de catastrophe naturelles pour le département ARIEGE (Midi-Pyrénées)*

<i>Insee</i>	<i>Commune</i>	<i>Risque</i>	<i>Date début</i>	<i>Date fin</i>	<i>Date arrêté</i>	<i>Date JO</i>
147	LABATUT	mouvements de terrain différentiels consécutifs à la sécheresse et à la réhydratation des sols	01/07/2003	30/09/2003	27/05/2005	31/05/2005
147	LABATUT	inondations et coulées de boue	08/09/2005	09/09/2005	11/04/2006	22/04/2006
148	LACAVE	tempête	06/11/1982	10/11/1982	18/11/1982	19/11/1982
148	LACAVE	inondations, coulées de boue et effets exceptionnels dus aux précipitations	22/01/1992	25/01/1992	15/07/1992	24/09/1992
148	LACAVE	inondations et coulées de boue	04/10/1992	06/10/1992	19/03/1993	28/03/1993
149	LACOURT	tempête	06/11/1982	10/11/1982	18/11/1982	19/11/1982
149	LACOURT	inondations, coulées de boue et effets exceptionnels dus aux précipitations	22/01/1992	25/01/1992	15/07/1992	24/09/1992
150	LAGARDE	tempête	06/11/1982	10/11/1982	18/11/1982	19/11/1982
150	LAGARDE	inondations, coulées de boue et effets exceptionnels dus aux précipitations	22/01/1992	25/01/1992	15/07/1992	24/09/1992
151	LANOUX	tempête	06/11/1982	10/11/1982	18/11/1982	19/11/1982
151	LANOUX	inondations, coulées de boue et effets exceptionnels dus aux précipitations	22/01/1992	25/01/1992	15/07/1992	24/09/1992
151	LANOUX	glissement de terrain	01/06/1997	31/12/1997	18/09/1998	03/10/1998
151	LANOUX	mouvements de terrain	01/01/1991	31/12/1991	27/12/2001	18/01/2002
152	LAPEGE	tempête	06/11/1982	10/11/1982	18/11/1982	19/11/1982
152	LAPEGE	inondations, coulées de boue et effets exceptionnels dus aux précipitations	22/01/1992	25/01/1992	15/07/1992	24/09/1992
152	LAPEGE	séisme	18/02/1996	18/02/1996	12/03/1998	28/03/1998
153	LAPENNE	tempête	06/11/1982	10/11/1982	18/11/1982	19/11/1982
153	LAPENNE	inondations, coulées de boue et effets exceptionnels dus aux précipitations	22/01/1992	25/01/1992	15/07/1992	24/09/1992
153	LAPENNE	inondations et coulées de boue	02/08/1999	02/08/1999	29/11/1999	04/12/1999
154	LARBONT	tempête	06/11/1982	10/11/1982	18/11/1982	19/11/1982
154	LARBONT	inondations, coulées de boue et effets exceptionnels dus aux précipitations	22/01/1992	25/01/1992	15/07/1992	24/09/1992
155	LARCAT	tempête	06/11/1982	10/11/1982	18/11/1982	19/11/1982
155	LARCAT	inondations, coulées de boue et effets exceptionnels dus aux précipitations	22/01/1992	25/01/1992	15/07/1992	24/09/1992
156	LARNAT	tempête	06/11/1982	10/11/1982	18/11/1982	19/11/1982
156	LARNAT	inondations, coulées de boue et effets exceptionnels dus aux précipitations	22/01/1992	25/01/1992	15/07/1992	24/09/1992
157	LAROQUE D'OLMES	tempête	06/11/1982	10/11/1982	18/11/1982	19/11/1982
157	LAROQUE D'OLMES	mouvements de terrain consécutifs à la sécheresse	01/05/1989	31/10/1990	28/03/1991	17/04/1991
157	LAROQUE D'OLMES	inondations, coulées de boue et effets exceptionnels dus aux précipitations	22/01/1992	25/01/1992	15/07/1992	24/09/1992
157	LAROQUE D'OLMES	séisme	18/02/1996	18/02/1996	17/07/1996	04/09/1996
157	LAROQUE D'OLMES	inondations et coulées de boue	30/11/1996	01/12/1996	03/11/1997	16/11/1997
157	LAROQUE D'OLMES	inondations et coulées de boue	14/06/2000	15/06/2000	06/11/2000	22/11/2000

# *Arrêtés de catastrophe naturelles pour le département ARIEGE (Midi-Pyrénées)*

<i>Insee</i>	<i>Commune</i>	<i>Risque</i>	<i>Date début</i>	<i>Date fin</i>	<i>Date arrêté</i>	<i>Date JO</i>
157	LAROQUE D'OLMES	sécheresse	01/01/2008	31/03/2008	20/07/2009	23/07/2009
158	LASSERRE	tempête	06/11/1982	10/11/1982	18/11/1982	19/11/1982
158	LASSERRE	inondations, coulées de boue et effets exceptionnels dus aux précipitations	22/01/1992	25/01/1992	15/07/1992	24/09/1992
158	LASSERRE	affaissement de terrain	01/08/1995	31/08/1995	17/07/1996	04/09/1996
158	LASSERRE	Sécheresse	01/07/2003	30/09/2003	06/02/2006	14/02/2006
159	LASSUR	tempête	06/11/1982	10/11/1982	18/11/1982	19/11/1982
159	LASSUR	inondations, coulées de boue et effets exceptionnels dus aux précipitations	22/01/1992	25/01/1992	15/07/1992	24/09/1992
160	LAVELANET	tempête	06/11/1982	10/11/1982	18/11/1982	19/11/1982
160	LAVELANET	inondations, coulées de boue et effets exceptionnels dus aux précipitations	22/01/1992	25/01/1992	15/07/1992	24/09/1992
160	LAVELANET	inondations et coulées de boue	04/10/1992	06/10/1992	19/03/1993	28/03/1993
160	LAVELANET	séisme	18/02/1996	18/02/1996	17/07/1996	04/09/1996
160	LAVELANET	inondations et coulées de boue	28/08/1999	28/08/1999	03/03/2000	19/03/2000
160	LAVELANET	inondations et coulées de boue	14/06/2000	15/06/2000	06/11/2000	22/11/2000
160	LAVELANET	mouvements de terrain	17/04/2001	17/04/2001	15/11/2001	01/12/2001
160	LAVELANET	inondations et coulées de boue	10/06/2007	11/04/2007	22/11/2007	25/11/2007
161	LERAN	tempête	06/11/1982	10/11/1982	18/11/1982	19/11/1982
161	LERAN	inondations, coulées de boue et effets exceptionnels dus aux précipitations	22/01/1992	25/01/1992	15/07/1992	24/09/1992
161	LERAN	inondations et coulées de boue	04/10/1992	06/10/1992	19/03/1993	28/03/1993
161	LERAN	inondations et coulées de boue	30/11/1996	01/12/1996	03/11/1997	16/11/1997
162	LERCOUL	tempête	06/11/1982	10/11/1982	18/11/1982	19/11/1982
162	LERCOUL	inondations, coulées de boue et effets exceptionnels dus aux précipitations	22/01/1992	25/01/1992	15/07/1992	24/09/1992
163	LESCOUSSE	tempête	06/11/1982	10/11/1982	18/11/1982	19/11/1982
163	LESCOUSSE	inondations et coulées de boue	17/06/1988	18/06/1988	22/02/1989	03/03/1989
163	LESCOUSSE	inondations, coulées de boue et effets exceptionnels dus aux précipitations	22/01/1992	25/01/1992	15/07/1992	24/09/1992
164	LESCURE	tempête	06/11/1982	10/11/1982	18/11/1982	19/11/1982
164	LESCURE	sécheresse	01/07/2003	30/09/2003	30/03/2006	02/04/2006
164	LESCURE	inondations, coulées de boue et effets exceptionnels dus aux précipitations	22/01/1992	25/01/1992	15/07/1992	24/09/1992
164	LESCURE	inondations et coulées de boue	10/06/2000	10/06/2000	25/09/2000	07/10/2000
165	LESPARROU	tempête	06/11/1982	10/11/1982	18/11/1982	19/11/1982
165	LESPARROU	inondations, coulées de boue et effets exceptionnels dus aux précipitations	22/01/1992	25/01/1992	15/07/1992	24/09/1992
165	LESPARROU	mouvements de terrain différentiels consécutifs à la sécheresse et à la réhydratation des sols	01/07/2009	30/09/2009	13/12/2010	13/01/2011

# *Arrêtés de catastrophe naturelles pour le département ARIEGE (Midi-Pyrénées)*

<i>Insee</i>	<i>Commune</i>	<i>Risque</i>	<i>Date début</i>	<i>Date fin</i>	<i>Date arrêté</i>	<i>Date JO</i>
166	LEYCHERT	tempête	06/11/1982	10/11/1982	18/11/1982	19/11/1982
166	LEYCHERT	inondations, coulées de boue et effets exceptionnels dus aux précipitations	22/01/1992	25/01/1992	15/07/1992	24/09/1992
167	LEZAT SUR LEZE	tempête	06/11/1982	10/11/1982	18/11/1982	19/11/1982
167	LEZAT SUR LEZE	inondations, coulées de boue et effets exceptionnels dus aux précipitations	22/01/1992	25/01/1992	15/07/1992	24/09/1992
167	LEZAT SUR LEZE	inondations et coulées de boue	24/09/1993	25/09/1993	19/10/1993	24/10/1993
167	LEZAT SUR LEZE	mouvements de terrain différentiels consécutifs à la sécheresse et à la réhydratation des sols	01/05/1989	31/12/1997	15/07/1998	29/07/1998
167	LEZAT SUR LEZE	inondations et coulées de boue	10/06/2000	10/06/2000	25/09/2000	07/10/2000
167	LEZAT SUR LEZE	inondations et coulées de boue	11/06/2000	11/06/2000	25/09/2000	07/10/2000
167	LEZAT SUR LEZE	mouvements de terrain différentiels consécutifs à la sécheresse et à la réhydratation des sols	01/01/2002	30/06/2002	03/10/2003	19/10/2003
167	LEZAT SUR LEZE	mouvements de terrain différentiels consécutifs à la sécheresse et à la réhydratation des sols	01/07/2003	30/09/2003	27/05/2005	31/05/2005
167	LEZAT SUR LEZE	inondations, coulées de boue et effets exceptionnels dus aux précipitations	25/05/2007	25/05/2007	03/07/2007	10/07/2007
168	LIEURAC	tempête	06/11/1982	10/11/1982	18/11/1982	19/11/1982
168	LIEURAC	inondations, coulées de boue et effets exceptionnels dus aux précipitations	22/01/1992	25/01/1992	15/07/1992	24/09/1992
169	LIMBRASSAC	tempête	06/11/1982	10/11/1982	18/11/1982	19/11/1982
169	LIMBRASSAC	inondations, coulées de boue et effets exceptionnels dus aux précipitations	22/01/1992	25/01/1992	15/07/1992	24/09/1992
170	LISSAC	tempête	06/11/1982	10/11/1982	18/11/1982	19/11/1982
170	LISSAC	inondations, coulées de boue et effets exceptionnels dus aux précipitations	22/01/1992	25/01/1992	15/07/1992	24/09/1992
170	LISSAC	inondations et coulées de boue	24/04/1994	24/04/1994	30/06/1994	09/07/1994
170	LISSAC	inondations et coulées de boue	10/06/2000	10/06/2000	25/09/2000	07/10/2000
170	LISSAC	inondations et coulées de boue	08/09/2005	09/09/2005	11/04/2006	22/04/2006
170	LISSAC	sécheresse	01/07/2006	30/09/2006	27/07/2006	08/08/2006
171	LORDAT	tempête	06/11/1982	10/11/1982	18/11/1982	19/11/1982
171	LORDAT	inondations, coulées de boue et effets exceptionnels dus aux précipitations	22/01/1992	25/01/1992	15/07/1992	24/09/1992
172	LOUBAUT	tempête	06/11/1982	10/11/1982	18/11/1982	19/11/1982
172	LOUBAUT	inondations, coulées de boue et effets exceptionnels dus aux précipitations	22/01/1992	25/01/1992	15/07/1992	24/09/1992
173	LOUBENS	tempête	06/11/1982	10/11/1982	18/11/1982	19/11/1982
173	LOUBENS	inondations, coulées de boue et effets exceptionnels dus aux précipitations	22/01/1992	25/01/1992	15/07/1992	24/09/1992
174	LOUBIERES	tempête	06/11/1982	10/11/1982	18/11/1982	19/11/1982
174	LOUBIERES	inondations, coulées de boue et effets exceptionnels dus aux précipitations	22/01/1992	25/01/1992	15/07/1992	24/09/1992
175	LUDIES	tempête	06/11/1982	10/11/1982	18/11/1982	19/11/1982
175	LUDIES	inondations, coulées de boue et effets exceptionnels dus aux précipitations	22/01/1992	25/01/1992	15/07/1992	24/09/1992

# *Arrêtés de catastrophe naturelles pour le département ARIEGE (Midi-Pyrénées)*

<i>Insee</i>	<i>Commune</i>	<i>Risque</i>	<i>Date début</i>	<i>Date fin</i>	<i>Date arrêté</i>	<i>Date JO</i>
176	LUZENAC	tempête	06/11/1982	10/11/1982	18/11/1982	19/11/1982
176	LUZENAC	inondations, coulées de boue et effets exceptionnels dus aux précipitations	22/01/1992	25/01/1992	15/07/1992	24/09/1992
176	LUZENAC	inondations et coulées de boue	30/11/1996	01/12/1996	03/11/1997	16/11/1997
177	MADIERE	tempête	06/11/1982	10/11/1982	18/11/1982	19/11/1982
177	MADIERE	inondations, coulées de boue et effets exceptionnels dus aux précipitations	22/01/1992	25/01/1992	15/07/1992	24/09/1992
177	MADIERE	Sécheresse	01/07/2003	30/09/2003	22/11/2005	13/12/2005
178	MALEGOUDE	tempête	06/11/1982	10/11/1982	18/11/1982	19/11/1982
178	MALEGOUDE	inondations, coulées de boue et effets exceptionnels dus aux précipitations	22/01/1992	25/01/1992	15/07/1992	24/09/1992
179	MALLEON	tempête	06/11/1982	10/11/1982	18/11/1982	19/11/1982
179	MALLEON	inondations, coulées de boue et effets exceptionnels dus aux précipitations	22/01/1992	25/01/1992	15/07/1992	24/09/1992
180	MANSES	tempête	06/11/1982	10/11/1982	18/11/1982	19/11/1982
180	MANSES	inondations, coulées de boue et effets exceptionnels dus aux précipitations	22/01/1992	25/01/1992	15/07/1992	24/09/1992
180	MANSES	inondations et coulées de boue	21/09/1993	25/09/1993	29/11/1993	15/12/1993
180	MANSES	inondations et coulées de boue	02/08/1999	02/08/1999	29/11/1999	04/12/1999
180	MANSES	inondations, coulées de boue et effets exceptionnels dus aux précipitations	16/04/2007	16/04/2007	03/07/2007	10/07/2007
181	MAS D'AZIL (LE)	tempête	06/11/1982	10/11/1982	18/11/1982	19/11/1982
181	MAS D'AZIL (LE)	inondations, coulées de boue et effets exceptionnels dus aux précipitations	22/01/1992	25/01/1992	15/07/1992	24/09/1992
181	MAS D'AZIL (LE)	inondations et coulées de boue	21/09/1993	25/09/1993	29/11/1993	15/12/1993
181	MAS D'AZIL (LE)	inondations et coulées de boue	10/06/2000	10/06/2000	25/09/2000	07/10/2000
181	MAS D'AZIL (LE)	inondations et coulées de boue	11/06/2000	11/06/2000	25/09/2000	07/10/2000
181	MAS D'AZIL (LE)	inondations, coulées de boue et effets exceptionnels dus aux précipitations	25/05/2007	25/05/2007	27/07/2007	01/08/2007
182	MASSAT	tempête	06/11/1982	10/11/1982	18/11/1982	19/11/1982
182	MASSAT	inondations, coulées de boue et effets exceptionnels dus aux précipitations	22/01/1992	25/01/1992	15/07/1992	24/09/1992
182	MASSAT	inondations et coulées de boue	03/12/1995	04/12/1995	02/02/1996	14/02/1996
183	MAUVEZIN DE PRAT	tempête	06/11/1982	10/11/1982	18/11/1982	19/11/1982
183	MAUVEZIN DE PRAT	inondations, coulées de boue et effets exceptionnels dus aux précipitations	22/01/1992	25/01/1992	15/07/1992	24/09/1992
184	MAUVEZIN DE SAINTE CROIX	tempête	06/11/1982	10/11/1982	18/11/1982	19/11/1982
184	MAUVEZIN DE SAINTE CROIX	inondations, coulées de boue et effets exceptionnels dus aux précipitations	22/01/1992	25/01/1992	15/07/1992	24/09/1992
185	MAZERES	tempête	06/11/1982	10/11/1982	18/11/1982	19/11/1982
185	MAZERES	inondations et coulées de boue	04/06/1985	06/06/1985	02/10/1985	18/10/1985
185	MAZERES	inondations, coulées de boue et effets exceptionnels dus aux précipitations	22/01/1992	25/01/1992	15/07/1992	24/09/1992

# *Arrêtés de catastrophe naturelles pour le département ARIEGE (Midi-Pyrénées)*

<i>Insee</i>	<i>Commune</i>	<i>Risque</i>	<i>Date début</i>	<i>Date fin</i>	<i>Date arrêté</i>	<i>Date JO</i>
185	MAZERES	séisme	18/02/1996	18/02/1996	17/07/1996	04/09/1996
185	MAZERES	inondations et coulées de boue	06/05/2006	06/05/2006	01/12/2006	08/12/2006
186	MERAS	tempête	06/11/1982	10/11/1982	18/11/1982	19/11/1982
186	MERAS	inondations, coulées de boue et effets exceptionnels dus aux précipitations	22/01/1992	25/01/1992	15/07/1992	24/09/1992
186	MERAS	mouvements de terrain différentiels consécutifs à la sécheresse et à la réhydratation des sols	01/05/1989	31/12/1997	22/10/1998	13/11/1998
187	MERCENAC	tempête	06/11/1982	10/11/1982	18/11/1982	19/11/1982
187	MERCENAC	inondations, coulées de boue et effets exceptionnels dus aux précipitations	22/01/1992	25/01/1992	15/07/1992	24/09/1992
188	MERCUS GARRABET	tempête	06/11/1982	10/11/1982	18/11/1982	19/11/1982
188	MERCUS GARRABET	inondations, coulées de boue et effets exceptionnels dus aux précipitations	22/01/1992	25/01/1992	15/07/1992	24/09/1992
189	MERENS LES VALS	tempête	06/11/1982	10/11/1982	18/11/1982	19/11/1982
189	MERENS LES VALS	inondations, coulées de boue et effets exceptionnels dus aux précipitations	22/01/1992	25/01/1992	15/07/1992	24/09/1992
190	MERIGON	tempête	06/11/1982	10/11/1982	18/11/1982	19/11/1982
190	MERIGON	inondations, coulées de boue et effets exceptionnels dus aux précipitations	22/01/1992	25/01/1992	15/07/1992	24/09/1992
190	MERIGON	inondations et coulées de boue	10/06/2000	10/06/2000	25/09/2000	07/10/2000
192	MIGLOS	tempête	06/11/1982	10/11/1982	18/11/1982	19/11/1982
192	MIGLOS	inondations, coulées de boue et effets exceptionnels dus aux précipitations	22/01/1992	25/01/1992	15/07/1992	24/09/1992
193	MIJANES	tempête	06/11/1982	10/11/1982	18/11/1982	19/11/1982
193	MIJANES	inondations, coulées de boue et effets exceptionnels dus aux précipitations	22/01/1992	25/01/1992	15/07/1992	24/09/1992
194	MIREPOIX	tempête	06/11/1982	10/11/1982	18/11/1982	19/11/1982
194	MIREPOIX	inondations, coulées de boue et effets exceptionnels dus aux précipitations	22/01/1992	25/01/1992	15/07/1992	24/09/1992
194	MIREPOIX	inondations et coulées de boue	02/08/1999	02/08/1999	29/11/1999	04/12/1999
194	MIREPOIX	inondations, coulées de boue et effets exceptionnels dus aux précipitations	16/04/2007	16/04/2007	03/07/2007	10/07/2007
194	MIREPOIX	mouvements de terrain différentiels consécutifs à la sécheresse et à la réhydratation des sols	01/07/2009	30/09/2009	13/12/2010	13/01/2011
195	MONESPLE					
195	MONESPLE	tempête	06/11/1982	10/11/1982	18/11/1982	19/11/1982
195	MONESPLE	inondations, coulées de boue et effets exceptionnels dus aux précipitations	22/01/1992	25/01/1992	15/07/1992	24/09/1992
195	MONESPLE	mouvements de terrain différentiels consécutifs à la sécheresse et à la réhydratation des sols	01/01/2002	06/01/2002	07/08/2008	13/08/2008
195	MONESPLE	mouvements de terrain différentiels consécutifs à la sécheresse et à la réhydratation des sols	01/07/2003	30/09/2003	07/08/2008	13/08/2008
196	MONTAGAGNE	tempête	06/11/1982	10/11/1982	18/11/1982	19/11/1982
196	MONTAGAGNE	inondations, coulées de boue et effets exceptionnels dus aux précipitations	22/01/1992	25/01/1992	15/07/1992	24/09/1992
197	MONTAILLOU	tempête	06/11/1982	10/11/1982	18/11/1982	19/11/1982

# Arrêtés de catastrophe naturelles pour le département ARIEGE (Midi-Pyrénées)

Insee	Commune	Risque	Date début	Date fin	Date arrêté	Date JO
197	MONTAILLOU	inondations, coulées de boue et effets exceptionnels dus aux précipitations	22/01/1992	25/01/1992	15/07/1992	24/09/1992
198	MONTARDIT	tempête	06/11/1982	10/11/1982	18/11/1982	19/11/1982
198	MONTARDIT	inondations, coulées de boue et effets exceptionnels dus aux précipitations	22/01/1992	25/01/1992	15/07/1992	24/09/1992
199	MONTAUT					
199	MONTAUT	tempête	06/11/1982	10/11/1982	18/11/1982	19/11/1982
199	MONTAUT	inondations et coulées de boue	04/06/1985	06/06/1985	02/10/1985	18/10/1985
199	MONTAUT	inondations, coulées de boue et effets exceptionnels dus aux précipitations	22/01/1992	25/01/1992	15/07/1992	24/09/1992
199	MONTAUT	inondations et coulées de boue	21/09/1993	25/09/1993	29/11/1993	15/12/1993
199	MONTAUT	mouvements de terrain différentiels consécutifs à la sécheresse et à la réhydratation des sols	01/07/2003	30/09/2003	07/08/2008	13/08/2008
199	MONTAUT	inondations et coulées de boue	16/06/2010	16/06/2010	29/10/2010	03/11/2010
200	MONTBEL	tempête	06/11/1982	10/11/1982	18/11/1982	19/11/1982
200	MONTBEL	inondations, coulées de boue et effets exceptionnels dus aux précipitations	22/01/1992	25/01/1992	15/07/1992	24/09/1992
200	MONTBEL	sécheresse	01/07/2004	30/09/2004	11/01/2010	14/01/2010
200	MONTBEL	sécheresse	01/07/2006	30/09/2006	11/01/2010	14/01/2010
201	MONTEGUT EN COUSERANS	tempête	06/11/1982	10/11/1982	18/11/1982	19/11/1982
201	MONTEGUT EN COUSERANS	inondations, coulées de boue et effets exceptionnels dus aux précipitations	22/01/1992	25/01/1992	15/07/1992	24/09/1992
202	MONTEGUT PLANTAUREL	tempête	06/11/1982	10/11/1982	18/11/1982	19/11/1982
202	MONTEGUT PLANTAUREL	Sécheresse	01/07/2003	30/09/2003	30/03/2006	02/04/2006
202	MONTEGUT PLANTAUREL	inondations, coulées de boue et effets exceptionnels dus aux précipitations	22/01/1992	25/01/1992	15/07/1992	24/09/1992
203	MONTELS	tempête	06/11/1982	10/11/1982	18/11/1982	19/11/1982
203	MONTELS	inondations, coulées de boue et effets exceptionnels dus aux précipitations	22/01/1992	25/01/1992	15/07/1992	24/09/1992
204	MONTESQUIEU AVANTES	tempête	06/11/1982	10/11/1982	18/11/1982	19/11/1982
204	MONTESQUIEU AVANTES	inondations, coulées de boue et effets exceptionnels dus aux précipitations	22/01/1992	25/01/1992	15/07/1992	24/09/1992
205	MONTFA	tempête	06/11/1982	10/11/1982	18/11/1982	19/11/1982
205	MONTFA	inondations, coulées de boue et effets exceptionnels dus aux précipitations	22/01/1992	25/01/1992	15/07/1992	24/09/1992
206	MONTFERRIER	tempête	06/11/1982	10/11/1982	18/11/1982	19/11/1982
206	MONTFERRIER	inondations, coulées de boue et effets exceptionnels dus aux précipitations	22/01/1992	25/01/1992	15/07/1992	24/09/1992
206	MONTFERRIER	inondations et coulées de boue	04/10/1992	06/10/1992	19/03/1993	28/03/1993
206	MONTFERRIER	inondations et coulées de boue	30/11/1996	01/12/1996	03/11/1997	16/11/1997
206	MONTFERRIER	inondations et coulées de boue	28/08/1999	28/08/1999	03/03/2000	19/03/2000
206	MONTFERRIER	inondations et coulées de boue	14/06/2000	15/06/2000	06/11/2000	22/11/2000

# *Arrêtés de catastrophe naturelles pour le département ARIEGE (Midi-Pyrénées)*

<i>Insee</i>	<i>Commune</i>	<i>Risque</i>	<i>Date début</i>	<i>Date fin</i>	<i>Date arrêté</i>	<i>Date JO</i>
206	MONTFERRIER	inondations et coulées de boue	29/07/2002	29/07/2002	17/12/2002	08/01/2003
206	MONTFERRIER	inondations, coulées de boue et effets exceptionnels dus aux précipitations	28/06/2006	28/06/2006	03/07/2007	10/07/2007
207	MONTGAILHARD	tempête	06/11/1982	10/11/1982	18/11/1982	19/11/1982
207	MONTGAILHARD	inondations, coulées de boue et effets exceptionnels dus aux précipitations	22/01/1992	25/01/1992	15/07/1992	24/09/1992
208	MONTGAUCH	tempête	06/11/1982	10/11/1982	18/11/1982	19/11/1982
208	MONTGAUCH	inondations, coulées de boue et effets exceptionnels dus aux précipitations	22/01/1992	25/01/1992	15/07/1992	24/09/1992
209	MONTJOIE EN COUSERANS	tempête	06/11/1982	10/11/1982	18/11/1982	19/11/1982
209	MONTJOIE EN COUSERANS	inondations, coulées de boue et effets exceptionnels dus aux précipitations	22/01/1992	25/01/1992	15/07/1992	24/09/1992
209	MONTJOIE EN COUSERANS	inondations et coulées de boue	03/12/1995	04/12/1995	02/02/1996	14/02/1996
209	MONTJOIE EN COUSERANS	Sécheresse	01/07/2003	30/09/2003	06/02/2006	14/02/2006
210	MONTOULIEU	tempête	06/11/1982	10/11/1982	18/11/1982	19/11/1982
210	MONTOULIEU	inondations, coulées de boue et effets exceptionnels dus aux précipitations	22/01/1992	25/01/1992	15/07/1992	24/09/1992
211	MONTSEGUR	tempête	06/11/1982	10/11/1982	18/11/1982	19/11/1982
211	MONTSEGUR	inondations, coulées de boue et effets exceptionnels dus aux précipitations	22/01/1992	25/01/1992	15/07/1992	24/09/1992
212	MONTSERON	tempête	06/11/1982	10/11/1982	18/11/1982	19/11/1982
212	MONTSERON	inondations, coulées de boue et effets exceptionnels dus aux précipitations	22/01/1992	25/01/1992	15/07/1992	24/09/1992
213	MOULIN NEUF	tempête	06/11/1982	10/11/1982	18/11/1982	19/11/1982
213	MOULIN NEUF	inondations, coulées de boue et effets exceptionnels dus aux précipitations	22/01/1992	25/01/1992	15/07/1992	24/09/1992
213	MOULIN NEUF	glissement de terrain	08/12/1996	08/12/1996	03/11/1997	16/11/1997
214	MOULIS	tempête	06/11/1982	10/11/1982	18/11/1982	19/11/1982
214	MOULIS	inondations, coulées de boue et effets exceptionnels dus aux précipitations	22/01/1992	25/01/1992	15/07/1992	24/09/1992
214	MOULIS	inondations et coulées de boue	04/10/1992	06/10/1992	19/03/1993	28/03/1993
214	MOULIS	mouvements de terrain différentiels consécutifs à la sécheresse et à la réhydratation des sols	01/05/1989	31/12/1990	06/07/2001	18/07/2001
215	NALZEN					
215	NALZEN	tempête	06/11/1982	10/11/1982	18/11/1982	19/11/1982
215	NALZEN	inondations, coulées de boue et effets exceptionnels dus aux précipitations	22/01/1992	25/01/1992	15/07/1992	24/09/1992
216	NESCUS	tempête	06/11/1982	10/11/1982	18/11/1982	19/11/1982
216	NESCUS	inondations, coulées de boue et effets exceptionnels dus aux précipitations	22/01/1992	25/01/1992	15/07/1992	24/09/1992
216	NESCUS	inondations et coulées de boue	10/06/2000	10/06/2000	25/09/2000	07/10/2000
216	NESCUS	inondations, coulées de boue et effets exceptionnels dus aux précipitations	25/05/2007	25/05/2007	27/07/2007	01/08/2007
217	NIAUX	tempête	06/11/1982	10/11/1982	18/11/1982	19/11/1982



# *Arrêtés de catastrophe naturelles pour le département ARIEGE (Midi-Pyrénées)*

<i>Insee</i>	<i>Commune</i>	<i>Risque</i>	<i>Date début</i>	<i>Date fin</i>	<i>Date arrêté</i>	<i>Date JO</i>
217	NIAUX	inondations, coulées de boue et effets exceptionnels dus aux précipitations	22/01/1992	25/01/1992	15/07/1992	24/09/1992
218	ORGEIX	tempête	06/11/1982	10/11/1982	18/11/1982	19/11/1982
218	ORGEIX	inondations, coulées de boue et effets exceptionnels dus aux précipitations	22/01/1992	25/01/1992	15/07/1992	24/09/1992
219	ORGIBET	tempête	06/11/1982	10/11/1982	18/11/1982	19/11/1982
219	ORGIBET	inondations, coulées de boue et effets exceptionnels dus aux précipitations	22/01/1992	25/01/1992	15/07/1992	24/09/1992
220	ORLU	tempête	06/11/1982	10/11/1982	18/11/1982	19/11/1982
220	ORLU	inondations, coulées de boue et effets exceptionnels dus aux précipitations	22/01/1992	25/01/1992	15/07/1992	24/09/1992
221	ORNOLAC USSAT LES BAINS	tempête	06/11/1982	10/11/1982	18/11/1982	19/11/1982
221	ORNOLAC USSAT LES BAINS	inondations, coulées de boue et effets exceptionnels dus aux précipitations	22/01/1992	25/01/1992	15/07/1992	24/09/1992
222	ORUS	tempête	06/11/1982	10/11/1982	18/11/1982	19/11/1982
222	ORUS	inondations, coulées de boue et effets exceptionnels dus aux précipitations	22/01/1992	25/01/1992	15/07/1992	24/09/1992
223	OUST	tempête	06/11/1982	10/11/1982	18/11/1982	19/11/1982
223	OUST	inondations, coulées de boue et effets exceptionnels dus aux précipitations	22/01/1992	25/01/1992	15/07/1992	24/09/1992
223	OUST	inondations et coulées de boue	03/12/1995	04/12/1995	02/02/1996	14/02/1996
224	PAILHES	tempête	06/11/1982	10/11/1982	18/11/1982	19/11/1982
224	PAILHES	inondations, coulées de boue et effets exceptionnels dus aux précipitations	22/01/1992	25/01/1992	15/07/1992	24/09/1992
224	PAILHES	inondations et coulées de boue	21/09/1993	25/09/1993	29/11/1993	15/12/1993
224	PAILHES	inondations et coulées de boue	10/06/2000	10/06/2000	25/09/2000	07/10/2000
224	PAILHES	inondations et coulées de boue	11/06/2000	11/06/2000	25/09/2000	07/10/2000
224	PAILHES	Sécheresse	01/07/2003	30/09/2003	22/11/2005	13/12/2005
224	PAILHES	inondations, coulées de boue et effets exceptionnels dus aux précipitations	16/04/2007	14/04/2007	03/07/2007	10/07/2007
224	PAILHES	inondations, coulées de boue et effets exceptionnels dus aux précipitations	25/05/2007	25/05/2007	03/07/2007	10/07/2007
225	PAMIERS	tempête	06/11/1982	10/11/1982	18/11/1982	19/11/1982
225	PAMIERS	inondations, coulées de boue et effets exceptionnels dus aux précipitations	22/01/1992	25/01/1992	15/07/1992	24/09/1992
225	PAMIERS	glissement de terrain	01/02/1994	28/02/1994	06/06/1994	25/06/1994
225	PAMIERS	inondations et coulées de boue	30/11/1996	01/12/1996	03/11/1997	16/11/1997
225	PAMIERS	mouvements de terrain différentiels consécutifs à la sécheresse et à la réhydratation des sols	01/03/1992	30/06/1992	01/08/2002	22/08/2002
225	PAMIERS	mouvements de terrain différentiels consécutifs à la sécheresse et à la réhydratation des sols	01/07/2003	30/09/2003	25/08/2004	26/08/2004
225	PAMIERS	mouvements de terrain différentiels consécutifs à la sécheresse et à la réhydratation des sols	01/07/2009	30/09/2009	13/12/2010	13/01/2011
226	PECH	tempête	06/11/1982	10/11/1982	18/11/1982	19/11/1982
226	PECH	inondations, coulées de boue et effets exceptionnels dus aux précipitations	22/01/1992	25/01/1992	15/07/1992	24/09/1992

# *Arrêtés de catastrophe naturelles pour le département ARIEGE (Midi-Pyrénées)*

<i>Insee</i>	<i>Commune</i>	<i>Risque</i>	<i>Date début</i>	<i>Date fin</i>	<i>Date arrêté</i>	<i>Date JO</i>
227	PEREILLE	tempête	06/11/1982	10/11/1982	18/11/1982	19/11/1982
227	PEREILLE	inondations, coulées de boue et effets exceptionnels dus aux précipitations	22/01/1992	25/01/1992	15/07/1992	24/09/1992
228	PERLES ET CASTELET	tempête	06/11/1982	10/11/1982	18/11/1982	19/11/1982
228	PERLES ET CASTELET	inondations, coulées de boue et effets exceptionnels dus aux précipitations	22/01/1992	25/01/1992	15/07/1992	24/09/1992
229	PEYRAT (LE)	tempête	06/11/1982	10/11/1982	18/11/1982	19/11/1982
229	PEYRAT (LE)	inondations, coulées de boue et effets exceptionnels dus aux précipitations	22/01/1992	25/01/1992	15/07/1992	24/09/1992
229	PEYRAT (LE)	sécheresse	01/07/2004	30/09/2004	11/01/2010	14/01/2010
230	PLA (LE)	tempête	06/11/1982	10/11/1982	18/11/1982	19/11/1982
230	PLA (LE)	inondations, coulées de boue et effets exceptionnels dus aux précipitations	22/01/1992	25/01/1992	15/07/1992	24/09/1992
231	PORT (LE)	tempête	06/11/1982	10/11/1982	18/11/1982	19/11/1982
231	PORT (LE)	inondations, coulées de boue et effets exceptionnels dus aux précipitations	22/01/1992	25/01/1992	15/07/1992	24/09/1992
232	PRADES	tempête	06/11/1982	10/11/1982	18/11/1982	19/11/1982
232	PRADES	inondations, coulées de boue et effets exceptionnels dus aux précipitations	22/01/1992	25/01/1992	15/07/1992	24/09/1992
233	PRADETTES	tempête	06/11/1982	10/11/1982	18/11/1982	19/11/1982
233	PRADETTES	inondations, coulées de boue et effets exceptionnels dus aux précipitations	22/01/1992	25/01/1992	15/07/1992	24/09/1992
234	PRADIERES	tempête	06/11/1982	10/11/1982	18/11/1982	19/11/1982
234	PRADIERES	inondations, coulées de boue et effets exceptionnels dus aux précipitations	22/01/1992	25/01/1992	15/07/1992	24/09/1992
235	PRAT BONREPAUX	tempête	06/11/1982	10/11/1982	18/11/1982	19/11/1982
235	PRAT BONREPAUX	inondations, coulées de boue et effets exceptionnels dus aux précipitations	22/01/1992	25/01/1992	15/07/1992	24/09/1992
235	PRAT BONREPAUX	inondations et coulées de boue	04/10/1992	06/10/1992	19/03/1993	28/03/1993
235	PRAT BONREPAUX	inondations et coulées de boue	03/12/1995	04/12/1995	02/02/1996	14/02/1996
235	PRAT BONREPAUX	inondations et coulées de boue	10/06/2000	10/06/2000	25/09/2000	07/10/2000
236	PRAYOLS	tempête	06/11/1982	10/11/1982	18/11/1982	19/11/1982
236	PRAYOLS	inondations, coulées de boue et effets exceptionnels dus aux précipitations	22/01/1992	25/01/1992	15/07/1992	24/09/1992
237	PUCH (LE)	tempête	06/11/1982	10/11/1982	18/11/1982	19/11/1982
237	PUCH (LE)	inondations, coulées de boue et effets exceptionnels dus aux précipitations	22/01/1992	25/01/1992	15/07/1992	24/09/1992
238	PUJOLS (LES)	tempête	06/11/1982	10/11/1982	18/11/1982	19/11/1982
238	PUJOLS (LES)	inondations, coulées de boue et effets exceptionnels dus aux précipitations	22/01/1992	25/01/1992	15/07/1992	24/09/1992
238	PUJOLS (LES)	inondations et coulées de boue	02/08/1999	02/08/1999	29/11/1999	04/12/1999
238	PUJOLS (LES)	inondations, coulées de boue et effets exceptionnels dus aux précipitations	16/04/2007	16/04/2007	03/07/2007	10/07/2007
239	QUERIGUT	tempête	06/11/1982	10/11/1982	18/11/1982	19/11/1982

# *Arrêtés de catastrophe naturelles pour le département ARIEGE (Midi-Pyrénées)*

<i>Insee</i>	<i>Commune</i>	<i>Risque</i>	<i>Date début</i>	<i>Date fin</i>	<i>Date arrêté</i>	<i>Date JO</i>
239	QUERIGUT	inondations, coulées de boue et effets exceptionnels dus aux précipitations	22/01/1992	25/01/1992	15/07/1992	24/09/1992
240	QUIE	tempête	06/11/1982	10/11/1982	18/11/1982	19/11/1982
240	QUIE	inondations, coulées de boue et effets exceptionnels dus aux précipitations	22/01/1992	25/01/1992	15/07/1992	24/09/1992
241	RABAT LES TROIS SEIGNEURS	tempête	06/11/1982	10/11/1982	18/11/1982	19/11/1982
241	RABAT LES TROIS SEIGNEURS	inondations, coulées de boue et effets exceptionnels dus aux précipitations	22/01/1992	25/01/1992	15/07/1992	24/09/1992
242	RAISSAC	tempête	06/11/1982	10/11/1982	18/11/1982	19/11/1982
242	RAISSAC	inondations, coulées de boue et effets exceptionnels dus aux précipitations	22/01/1992	25/01/1992	15/07/1992	24/09/1992
243	REGAT	tempête	06/11/1982	10/11/1982	18/11/1982	19/11/1982
243	REGAT	inondations, coulées de boue et effets exceptionnels dus aux précipitations	22/01/1992	25/01/1992	15/07/1992	24/09/1992
244	RIEUCROS	tempête	06/11/1982	10/11/1982	18/11/1982	19/11/1982
244	RIEUCROS	inondations, coulées de boue et effets exceptionnels dus aux précipitations	22/01/1992	25/01/1992	15/07/1992	24/09/1992
244	RIEUCROS	inondations et coulées de boue	02/08/1999	02/08/1999	29/11/1999	04/12/1999
245	RIEUX DE PELLEPORT	Sécheresse	01/07/2003	30/09/2003	01/12/2006	07/12/2006
245	RIEUX DE PELLEPORT	tempête	06/11/1982	10/11/1982	18/11/1982	19/11/1982
245	RIEUX DE PELLEPORT	inondations et coulées de boue	17/06/1988	18/06/1988	22/02/1989	03/03/1989
245	RIEUX DE PELLEPORT	inondations, coulées de boue et effets exceptionnels dus aux précipitations	22/01/1992	25/01/1992	15/07/1992	24/09/1992
245	RIEUX DE PELLEPORT	inondations et coulées de boue	30/11/1996	01/12/1996	03/11/1997	16/11/1997
246	RIMONT	tempête	06/11/1982	10/11/1982	18/11/1982	19/11/1982
246	RIMONT	inondations, coulées de boue et effets exceptionnels dus aux précipitations	22/01/1992	25/01/1992	15/07/1992	24/09/1992
246	RIMONT	inondations et coulées de boue	03/12/1995	04/12/1995	02/02/1996	14/02/1996
247	RIVERENERT	tempête	06/11/1982	10/11/1982	18/11/1982	19/11/1982
247	RIVERENERT	inondations, coulées de boue et effets exceptionnels dus aux précipitations	22/01/1992	25/01/1992	15/07/1992	24/09/1992
249	ROQUEFIXADE	tempête	06/11/1982	10/11/1982	18/11/1982	19/11/1982
249	ROQUEFIXADE	inondations, coulées de boue et effets exceptionnels dus aux précipitations	22/01/1992	25/01/1992	15/07/1992	24/09/1992
250	ROQUEFORT LES CASCADES	tempête	06/11/1982	10/11/1982	18/11/1982	19/11/1982
250	ROQUEFORT LES CASCADES	inondations, coulées de boue et effets exceptionnels dus aux précipitations	22/01/1992	25/01/1992	15/07/1992	24/09/1992
251	ROUMENGOUX	tempête	06/11/1982	10/11/1982	18/11/1982	19/11/1982
251	ROUMENGOUX	inondations, coulées de boue et effets exceptionnels dus aux précipitations	22/01/1992	25/01/1992	15/07/1992	24/09/1992
251	ROUMENGOUX	sécheresse	01/07/2004	30/09/2004	11/01/2010	14/01/2010
251	ROUMENGOUX	sécheresse	01/07/2006	30/09/2006	11/01/2010	14/01/2010
252	ROUZE	tempête	06/11/1982	10/11/1982	18/11/1982	19/11/1982

# *Arrêtés de catastrophe naturelles pour le département ARIEGE (Midi-Pyrénées)*

<i>Insee</i>	<i>Commune</i>	<i>Risque</i>	<i>Date début</i>	<i>Date fin</i>	<i>Date arrêté</i>	<i>Date JO</i>
252	ROUZE	inondations, coulées de boue et effets exceptionnels dus aux précipitations	22/01/1992	25/01/1992	15/07/1992	24/09/1992
253	SABARAT	tempête	06/11/1982	10/11/1982	18/11/1982	19/11/1982
253	SABARAT	inondations, coulées de boue et effets exceptionnels dus aux précipitations	22/01/1992	25/01/1992	15/07/1992	24/09/1992
253	SABARAT	inondations et coulées de boue	21/09/1993	25/09/1993	29/11/1993	15/12/1993
253	SABARAT	mouvements de terrain consécutifs à la sécheresse	01/05/1989	31/10/1994	03/05/1995	07/05/1995
253	SABARAT	inondations et coulées de boue	03/12/1995	04/12/1995	03/04/1996	17/04/1996
253	SABARAT	inondations et coulées de boue	10/06/2000	10/06/2000	25/09/2000	07/10/2000
253	SABARAT	inondations et coulées de boue	11/06/2000	11/06/2000	25/09/2000	07/10/2000
253	SABARAT	inondations, coulées de boue et effets exceptionnels dus aux précipitations	16/04/2007	16/04/2007	03/07/2007	10/07/2007
253	SABARAT	inondations, coulées de boue et effets exceptionnels dus aux précipitations	25/05/2007	25/05/2007	03/07/2007	10/07/2007
254	SAINT AMADOU	tempête	06/11/1982	10/11/1982	18/11/1982	19/11/1982
254	SAINT AMADOU	inondations, coulées de boue et effets exceptionnels dus aux précipitations	22/01/1992	25/01/1992	15/07/1992	24/09/1992
255	SAINT AMANS	tempête	06/11/1982	10/11/1982	18/11/1982	19/11/1982
255	SAINT AMANS	inondations, coulées de boue et effets exceptionnels dus aux précipitations	22/01/1992	25/01/1992	15/07/1992	24/09/1992
256	SAINT BAUZEIL	tempête	06/11/1982	10/11/1982	18/11/1982	19/11/1982
256	SAINT BAUZEIL	inondations, coulées de boue et effets exceptionnels dus aux précipitations	22/01/1992	25/01/1992	15/07/1992	24/09/1992
257	SAINTE CROIX VOLVESTRE	tempête	06/11/1982	10/11/1982	18/11/1982	19/11/1982
257	SAINTE CROIX VOLVESTRE	inondations, coulées de boue et effets exceptionnels dus aux précipitations	22/01/1992	25/01/1992	15/07/1992	24/09/1992
257	SAINTE CROIX VOLVESTRE	inondations et coulées de boue	21/09/1993	25/09/1993	29/11/1993	15/12/1993
257	SAINTE CROIX VOLVESTRE	inondations et coulées de boue	03/12/1995	04/12/1995	02/02/1996	14/02/1996
257	SAINTE CROIX VOLVESTRE	inondations et coulées de boue	10/06/2000	10/06/2000	25/09/2000	07/10/2000
257	SAINTE CROIX VOLVESTRE	inondations et coulées de boue	11/06/2000	11/06/2000	25/09/2000	07/10/2000
257	SAINTE CROIX VOLVESTRE	mouvements de terrain	10/06/2000	03/07/2001	03/12/2001	19/12/2001
257	SAINTE CROIX VOLVESTRE	mouvements de terrain différentiels consécutifs à la sécheresse et à la réhydratation des sols	01/05/1989	31/12/1990	01/08/2002	22/08/2002
257	SAINTE CROIX VOLVESTRE	Sécheresse	01/07/2003	30/09/2003	22/11/2005	13/12/2005
257	SAINTE CROIX VOLVESTRE	inondations, coulées de boue et effets exceptionnels dus aux précipitations	10/06/2008	10/06/2008	05/12/2008	10/12/2008
258	SAINT FELIX DE RIEUTORD	tempête	06/11/1982	10/11/1982	18/11/1982	19/11/1982
258	SAINT FELIX DE RIEUTORD	inondations, coulées de boue et effets exceptionnels dus aux précipitations	22/01/1992	25/01/1992	15/07/1992	24/09/1992
258	SAINT FELIX DE RIEUTORD	inondations et coulées de boue	16/06/2010	16/06/2010	29/10/2010	03/11/2010
259	SAINT FELIX DE TOURNEGAT	tempête	06/11/1982	10/11/1982	18/11/1982	19/11/1982
259	SAINT FELIX DE TOURNEGAT	inondations, coulées de boue et effets exceptionnels dus aux précipitations	22/01/1992	25/01/1992	15/07/1992	24/09/1992

# *Arrêtés de catastrophe naturelles pour le département ARIEGE (Midi-Pyrénées)*

<i>Insee</i>	<i>Commune</i>	<i>Risque</i>	<i>Date début</i>	<i>Date fin</i>	<i>Date arrêté</i>	<i>Date JO</i>
259	SAINT FELIX DE TOURNEGAT	inondations et coulées de boue	25/09/1999	26/09/1999	28/01/2000	11/02/2000
260	SAINTE FOI	tempête	06/11/1982	10/11/1982	18/11/1982	19/11/1982
260	SAINTE FOI	inondations, coulées de boue et effets exceptionnels dus aux précipitations	22/01/1992	25/01/1992	15/07/1992	24/09/1992
261	SAINT GIRONS	tempête	06/11/1982	10/11/1982	18/11/1982	19/11/1982
261	SAINT GIRONS	inondations, coulées de boue et effets exceptionnels dus aux précipitations	22/01/1992	25/01/1992	15/07/1992	24/09/1992
261	SAINT GIRONS	inondations et coulées de boue	04/10/1992	06/10/1992	19/03/1993	28/03/1993
261	SAINT GIRONS	inondations et coulées de boue	03/12/1995	04/12/1995	02/02/1996	14/02/1996
261	SAINT GIRONS	inondations et coulées de boue	10/06/2000	10/06/2000	25/09/2000	07/10/2000
262	SAINT JEAN D'AIGUES VIVES	tempête	06/11/1982	10/11/1982	18/11/1982	19/11/1982
262	SAINT JEAN D'AIGUES VIVES	inondations, coulées de boue et effets exceptionnels dus aux précipitations	22/01/1992	25/01/1992	15/07/1992	24/09/1992
262	SAINT JEAN D'AIGUES VIVES	séisme	18/02/1996	18/02/1996	11/02/1997	23/02/1997
262	SAINT JEAN D'AIGUES VIVES	inondations et coulées de boue	28/08/1999	28/08/1999	03/03/2000	19/03/2000
262	SAINT JEAN D'AIGUES VIVES	sécheresse	01/07/2004	30/09/2009	11/01/2010	14/01/2010
263	SAINT JEAN DU CASTILLONNAIS	tempête	06/11/1982	10/11/1982	18/11/1982	19/11/1982
263	SAINT JEAN DU CASTILLONNAIS	inondations, coulées de boue et effets exceptionnels dus aux précipitations	22/01/1992	25/01/1992	15/07/1992	24/09/1992
264	SAINT JEAN DE VERGES	tempête	06/11/1982	10/11/1982	18/11/1982	19/11/1982
264	SAINT JEAN DE VERGES	sécheresse	01/07/2003	30/09/2003	30/03/2006	02/04/2006
264	SAINT JEAN DE VERGES	inondations, coulées de boue et effets exceptionnels dus aux précipitations	22/01/1992	25/01/1992	15/07/1992	24/09/1992
265	SAINT JEAN DU FALGA	tempête	06/11/1982	10/11/1982	18/11/1982	19/11/1982
265	SAINT JEAN DU FALGA	inondations, coulées de boue et effets exceptionnels dus aux précipitations	22/01/1992	25/01/1992	15/07/1992	24/09/1992
266	SAINT JULIEN DE GRAS CAPOU	tempête	06/11/1982	10/11/1982	18/11/1982	19/11/1982
266	SAINT JULIEN DE GRAS CAPOU	inondations, coulées de boue et effets exceptionnels dus aux précipitations	22/01/1992	25/01/1992	15/07/1992	24/09/1992
267	SAINT LARY	tempête	06/11/1982	10/11/1982	18/11/1982	19/11/1982
267	SAINT LARY	inondations, coulées de boue et effets exceptionnels dus aux précipitations	22/01/1992	25/01/1992	15/07/1992	24/09/1992
268	SAINT LIZIER	tempête	06/11/1982	10/11/1982	18/11/1982	19/11/1982
268	SAINT LIZIER	inondations, coulées de boue et effets exceptionnels dus aux précipitations	22/01/1992	25/01/1992	15/07/1992	24/09/1992
268	SAINT LIZIER	inondations et coulées de boue	04/10/1992	06/10/1992	19/03/1993	28/03/1993
268	SAINT LIZIER	inondations et coulées de boue	21/09/1993	25/09/1993	29/11/1993	15/12/1993
268	SAINT LIZIER	inondations et coulées de boue	03/12/1995	04/12/1995	02/02/1996	14/02/1996
268	SAINT LIZIER	inondations et coulées de boue	30/11/1996	01/12/1996	03/11/1997	16/11/1997
268	SAINT LIZIER	inondations et coulées de boue	10/06/2000	10/06/2000	25/09/2000	07/10/2000

# *Arrêtés de catastrophe naturelles pour le département ARIEGE (Midi-Pyrénées)*

<i>Insee</i>	<i>Commune</i>	<i>Risque</i>	<i>Date début</i>	<i>Date fin</i>	<i>Date arrêté</i>	<i>Date JO</i>
268	SAINT LIZIER	sécheresse	01/07/2003	30/09/2003	15/05/2008	22/05/2008
269	SAINT MARTIN DE CARALP	tempête	06/11/1982	10/11/1982	18/11/1982	19/11/1982
269	SAINT MARTIN DE CARALP	inondations, coulées de boue et effets exceptionnels dus aux précipitations	22/01/1992	25/01/1992	15/07/1992	24/09/1992
270	SAINT MARTIN D'OYDES	tempête	06/11/1982	10/11/1982	18/11/1982	19/11/1982
270	SAINT MARTIN D'OYDES	inondations, coulées de boue et effets exceptionnels dus aux précipitations	22/01/1992	25/01/1992	15/07/1992	24/09/1992
270	SAINT MARTIN D'OYDES	mouvements de terrain différentiels consécutifs à la sécheresse et à la réhydratation des sols	01/05/1989	31/12/1990	01/08/2002	22/08/2002
270	SAINT MARTIN D'OYDES	mouvements de terrain différentiels consécutifs à la sécheresse et à la réhydratation des sols	01/01/2002	30/09/2002	25/08/2004	26/08/2004
270	SAINT MARTIN D'OYDES	mouvements de terrain différentiels consécutifs à la sécheresse et à la réhydratation des sols	01/07/2003	30/09/2003	25/08/2004	26/08/2004
271	SAINT MICHEL	tempête	06/11/1982	10/11/1982	18/11/1982	19/11/1982
271	SAINT MICHEL	inondations, coulées de boue et effets exceptionnels dus aux précipitations	22/01/1992	25/01/1992	15/07/1992	24/09/1992
271	SAINT MICHEL	mouvements de terrain différentiels consécutifs à la sécheresse et à la réhydratation des sols	01/07/2003	30/09/2003	07/10/2008	10/10/2008
272	SAINT PAUL DE JARRAT	tempête	06/11/1982	10/11/1982	18/11/1982	19/11/1982
272	SAINT PAUL DE JARRAT	inondations, coulées de boue et effets exceptionnels dus aux précipitations	22/01/1992	25/01/1992	15/07/1992	24/09/1992
272	SAINT PAUL DE JARRAT	inondations et coulées de boue	30/11/1996	01/12/1996	03/11/1997	16/11/1997
273	SAINT PIERRE DE RIVIERE	tempête	06/11/1982	10/11/1982	18/11/1982	19/11/1982
273	SAINT PIERRE DE RIVIERE	inondations, coulées de boue et effets exceptionnels dus aux précipitations	22/01/1992	25/01/1992	15/07/1992	24/09/1992
274	SAINT QUENTIN LA TOUR	tempête	06/11/1982	10/11/1982	18/11/1982	19/11/1982
274	SAINT QUENTIN LA TOUR	inondations, coulées de boue et effets exceptionnels dus aux précipitations	22/01/1992	25/01/1992	15/07/1992	24/09/1992
274	SAINT QUENTIN LA TOUR	inondations et coulées de boue	02/08/1999	02/08/1999	29/11/1999	04/12/1999
275	SAINT QUIRC	tempête	06/11/1982	10/11/1982	18/11/1982	19/11/1982
275	SAINT QUIRC	inondations, coulées de boue et effets exceptionnels dus aux précipitations	22/01/1992	25/01/1992	15/07/1992	24/09/1992
275	SAINT QUIRC	sécheresse	01/07/2003	30/09/2003	30/03/2006	02/04/2006
275	SAINT QUIRC	inondations et coulées de boue	24/04/1994	24/04/1994	30/06/1994	09/07/1994
275	SAINT QUIRC	inondations et coulées de boue	08/09/2005	09/09/2005	11/04/2006	22/04/2006
275	SAINT QUIRC	inondations et coulées de boue	10/06/2000	10/06/2000	25/09/2000	07/10/2000
276	SAINT VICTOR ROUZAUD	tempête	06/11/1982	10/11/1982	18/11/1982	19/11/1982
276	SAINT VICTOR ROUZAUD	inondations et coulées de boue	17/06/1988	18/06/1988	22/02/1989	03/03/1989
276	SAINT VICTOR ROUZAUD	inondations, coulées de boue et effets exceptionnels dus aux précipitations	22/01/1992	25/01/1992	15/07/1992	24/09/1992
276	SAINT VICTOR ROUZAUD	mouvements de terrain différentiels consécutifs à la sécheresse et à la réhydratation des sols	01/07/2003	30/09/2003	07/08/2008	13/08/2008
277	SAINT YBARS	tempête	06/11/1982	10/11/1982	18/11/1982	19/11/1982
277	SAINT YBARS	inondations, coulées de boue et effets exceptionnels dus aux précipitations	22/01/1992	25/01/1992	15/07/1992	24/09/1992

# *Arrêtés de catastrophe naturelles pour le département ARIEGE (Midi-Pyrénées)*

<i>Insee</i>	<i>Commune</i>	<i>Risque</i>	<i>Date début</i>	<i>Date fin</i>	<i>Date arrêté</i>	<i>Date JO</i>
277	SAINT YBARS	inondations et coulées de boue	21/09/1993	25/09/1993	29/11/1993	15/12/1993
277	SAINT YBARS	inondations et coulées de boue	10/06/2000	10/06/2000	25/09/2000	07/10/2000
277	SAINT YBARS	inondations et coulées de boue	11/06/2000	11/06/2000	25/09/2000	07/10/2000
277	SAINT YBARS	Sécheresse	01/07/2003	30/09/2003	09/01/2006	22/01/2006
277	SAINT YBARS	inondations, coulées de boue et effets exceptionnels dus aux précipitations	25/05/2007	25/05/2007	03/07/2007	10/07/2007
279	SALSEIN	tempête	06/11/1982	10/11/1982	18/11/1982	19/11/1982
279	SALSEIN	inondations, coulées de boue et effets exceptionnels dus aux précipitations	22/01/1992	25/01/1992	15/07/1992	24/09/1992
279	SALSEIN	inondations et coulées de boue	04/10/1992	06/10/1992	19/03/1993	28/03/1993
280	SAURAT	tempête	06/11/1982	10/11/1982	18/11/1982	19/11/1982
280	SAURAT	inondations, coulées de boue et effets exceptionnels dus aux précipitations	22/01/1992	25/01/1992	15/07/1992	24/09/1992
281	SAUTEL (LE)	tempête	06/11/1982	10/11/1982	18/11/1982	19/11/1982
281	SAUTEL (LE)	inondations, coulées de boue et effets exceptionnels dus aux précipitations	22/01/1992	25/01/1992	15/07/1992	24/09/1992
281	SAUTEL (LE)	séisme	18/02/1996	18/02/1996	24/03/1997	12/04/1997
282	SAVERDUN	tempête	06/11/1982	10/11/1982	18/11/1982	19/11/1982
282	SAVERDUN	inondations et coulées de boue	04/06/1985	06/06/1985	02/10/1985	18/10/1985
282	SAVERDUN	inondations, coulées de boue et effets exceptionnels dus aux précipitations	22/01/1992	25/01/1992	15/07/1992	24/09/1992
282	SAVERDUN	inondations et coulées de boue	21/09/1993	25/09/1993	29/11/1993	15/12/1993
282	SAVERDUN	inondations et coulées de boue	20/08/1996	20/08/1996	21/01/1997	05/02/1997
282	SAVERDUN	inondations et coulées de boue	30/11/1996	01/12/1996	03/11/1997	16/11/1997
282	SAVERDUN	inondations et coulées de boue	10/06/2000	10/06/2000	25/09/2000	07/10/2000
282	SAVERDUN	mouvements de terrain	18/03/2001	18/03/2001	15/11/2001	01/12/2001
282	SAVERDUN	mouvements de terrain différentiels consécutifs à la sécheresse et à la réhydratation des sols	01/07/2003	30/09/2003	25/08/2004	26/08/2004
283	SAVIGNAC LES ORMEAUX	tempête	06/11/1982	10/11/1982	18/11/1982	19/11/1982
283	SAVIGNAC LES ORMEAUX	inondations, coulées de boue et effets exceptionnels dus aux précipitations	22/01/1992	25/01/1992	15/07/1992	24/09/1992
284	SEGURA	tempête	06/11/1982	10/11/1982	18/11/1982	19/11/1982
284	SEGURA	inondations, coulées de boue et effets exceptionnels dus aux précipitations	22/01/1992	25/01/1992	15/07/1992	24/09/1992
284	SEGURA	inondations et coulées de boue	02/08/1999	02/08/1999	07/02/2000	26/02/2000
284	SEGURA	inondations et coulées de boue	04/08/1999	04/08/1999	07/02/2000	26/02/2000
284	SEGURA	inondations et coulées de boue	16/06/2010	16/06/2010	29/10/2010	03/11/2010
285	SEIX	tempête	06/11/1982	10/11/1982	18/11/1982	19/11/1982
285	SEIX	inondations, coulées de boue et effets exceptionnels dus aux précipitations	22/01/1992	25/01/1992	15/07/1992	24/09/1992

# *Arrêtés de catastrophe naturelles pour le département ARIEGE (Midi-Pyrénées)*

<i>Insee</i>	<i>Commune</i>	<i>Risque</i>	<i>Date début</i>	<i>Date fin</i>	<i>Date arrêté</i>	<i>Date JO</i>
285	SEIX	inondations et coulées de boue	03/12/1995	04/12/1995	02/02/1996	14/02/1996
286	SEM	tempête	06/11/1982	10/11/1982	18/11/1982	19/11/1982
286	SEM	inondations, coulées de boue et effets exceptionnels dus aux précipitations	22/01/1992	25/01/1992	15/07/1992	24/09/1992
287	SENCONAC	tempête	06/11/1982	10/11/1982	18/11/1982	19/11/1982
287	SENCONAC	inondations, coulées de boue et effets exceptionnels dus aux précipitations	22/01/1992	25/01/1992	15/07/1992	24/09/1992
287	SENCONAC	inondations et coulées de boue	10/06/2000	10/06/2000	25/09/2000	07/10/2000
289	LORP SENTARAILLE	tempête	06/11/1982	10/11/1982	18/11/1982	19/11/1982
289	LORP SENTARAILLE	inondations et coulées de boue	11/06/1988	11/06/1988	22/02/1989	03/03/1989
289	LORP SENTARAILLE	inondations, coulées de boue et effets exceptionnels dus aux précipitations	22/01/1992	25/01/1992	15/07/1992	24/09/1992
289	LORP SENTARAILLE	inondations et coulées de boue	04/10/1992	06/10/1992	19/03/1993	28/03/1993
289	LORP SENTARAILLE	inondations et coulées de boue	03/12/1995	04/12/1995	02/02/1996	14/02/1996
289	LORP SENTARAILLE	séisme	18/02/1996	18/02/1996	17/07/1996	04/09/1996
290	SENTEIN	tempête	06/11/1982	10/11/1982	18/11/1982	19/11/1982
290	SENTEIN	inondations, coulées de boue et effets exceptionnels dus aux précipitations	22/01/1992	25/01/1992	15/07/1992	24/09/1992
291	SENTENAC D'OUST	tempête	06/11/1982	10/11/1982	18/11/1982	19/11/1982
291	SENTENAC D'OUST	inondations, coulées de boue et effets exceptionnels dus aux précipitations	22/01/1992	25/01/1992	15/07/1992	24/09/1992
292	SENTENAC DE SEROU	tempête	06/11/1982	10/11/1982	18/11/1982	19/11/1982
292	SENTENAC DE SEROU	inondations, coulées de boue et effets exceptionnels dus aux précipitations	22/01/1992	25/01/1992	15/07/1992	24/09/1992
293	SERRES SUR ARGET	tempête	06/11/1982	10/11/1982	18/11/1982	19/11/1982
293	SERRES SUR ARGET	inondations, coulées de boue et effets exceptionnels dus aux précipitations	22/01/1992	25/01/1992	15/07/1992	24/09/1992
294	SIEURAS	tempête	06/11/1982	10/11/1982	18/11/1982	19/11/1982
294	SIEURAS	inondations, coulées de boue et effets exceptionnels dus aux précipitations	22/01/1992	25/01/1992	15/07/1992	24/09/1992
294	SIEURAS	mouvements de terrain différentiels consécutifs à la sécheresse et à la réhydratation des sols	01/07/2003	30/09/2003	27/05/2005	31/05/2005
294	SIEURAS	inondations, coulées de boue et effets exceptionnels dus aux précipitations	25/05/2007	25/05/2007	27/07/2007	01/08/2007
295	SIGUER	tempête	06/11/1982	10/11/1982	18/11/1982	19/11/1982
295	SIGUER	inondations, coulées de boue et effets exceptionnels dus aux précipitations	22/01/1992	25/01/1992	15/07/1992	24/09/1992
296	SINSAT	tempête	06/11/1982	10/11/1982	18/11/1982	19/11/1982
296	SINSAT	inondations, coulées de boue et effets exceptionnels dus aux précipitations	22/01/1992	25/01/1992	15/07/1992	24/09/1992
297	SOR	tempête	06/11/1982	10/11/1982	18/11/1982	19/11/1982
297	SOR	inondations, coulées de boue et effets exceptionnels dus aux précipitations	22/01/1992	25/01/1992	15/07/1992	24/09/1992
298	SORGEAT	tempête	06/11/1982	10/11/1982	18/11/1982	19/11/1982



# *Arrêtés de catastrophe naturelles pour le département ARIEGE (Midi-Pyrénées)*

<i>Insee</i>	<i>Commune</i>	<i>Risque</i>	<i>Date début</i>	<i>Date fin</i>	<i>Date arrêté</i>	<i>Date JO</i>
298	SORGEAT	inondations, coulées de boue et effets exceptionnels dus aux précipitations	22/01/1992	25/01/1992	15/07/1992	24/09/1992
299	SOUEIX ROGALLE	tempête	06/11/1982	10/11/1982	18/11/1982	19/11/1982
299	SOUEIX ROGALLE	inondations, coulées de boue et effets exceptionnels dus aux précipitations	22/01/1992	25/01/1992	15/07/1992	24/09/1992
299	SOUEIX ROGALLE	mouvements de terrain différentiels consécutifs à la sécheresse et à la réhydratation des sols	01/07/2003	30/09/2003	07/08/2008	13/08/2008
300	SOULA	tempête	06/11/1982	10/11/1982	18/11/1982	19/11/1982
300	SOULA	inondations, coulées de boue et effets exceptionnels dus aux précipitations	22/01/1992	25/01/1992	15/07/1992	24/09/1992
301	SOULAN	tempête	06/11/1982	10/11/1982	18/11/1982	19/11/1982
301	SOULAN	inondations, coulées de boue et effets exceptionnels dus aux précipitations	22/01/1992	25/01/1992	15/07/1992	24/09/1992
302	SUC ET SENTENAC	tempête	06/11/1982	10/11/1982	18/11/1982	19/11/1982
302	SUC ET SENTENAC	inondations, coulées de boue et effets exceptionnels dus aux précipitations	22/01/1992	25/01/1992	15/07/1992	24/09/1992
303	SURBA	tempête	06/11/1982	10/11/1982	18/11/1982	19/11/1982
303	SURBA	inondations, coulées de boue et effets exceptionnels dus aux précipitations	22/01/1992	25/01/1992	15/07/1992	24/09/1992
304	SUZAN	tempête	06/11/1982	10/11/1982	18/11/1982	19/11/1982
304	SUZAN	inondations, coulées de boue et effets exceptionnels dus aux précipitations	22/01/1992	25/01/1992	15/07/1992	24/09/1992
305	TABRE	tempête	06/11/1982	10/11/1982	18/11/1982	19/11/1982
305	TABRE	inondations, coulées de boue et effets exceptionnels dus aux précipitations	22/01/1992	25/01/1992	15/07/1992	24/09/1992
306	TARASCON SUR ARIEGE	tempête	06/11/1982	10/11/1982	18/11/1982	19/11/1982
306	TARASCON SUR ARIEGE	inondations, coulées de boue et effets exceptionnels dus aux précipitations	22/01/1992	25/01/1992	15/07/1992	24/09/1992
306	TARASCON SUR ARIEGE	éboulements rocheux	18/01/1995	18/01/1995	20/04/1995	06/05/1995
306	TARASCON SUR ARIEGE	séisme	18/02/1996	18/02/1996	17/07/1996	04/09/1996
306	TARASCON SUR ARIEGE	inondations et coulées de boue	30/11/1996	01/12/1996	03/11/1997	16/11/1997
306	TARASCON SUR ARIEGE	mouvements de terrain	17/05/2003	17/05/2003	03/10/2003	19/10/2003
307	TAURIGNAN CASTET	tempête	06/11/1982	10/11/1982	18/11/1982	19/11/1982
307	TAURIGNAN CASTET	inondations, coulées de boue et effets exceptionnels dus aux précipitations	22/01/1992	25/01/1992	15/07/1992	24/09/1992
307	TAURIGNAN CASTET	inondations et coulées de boue	04/10/1992	06/10/1992	19/03/1993	28/03/1993
307	TAURIGNAN CASTET	mouvements de terrain différentiels consécutifs à la sécheresse et à la réhydratation des sols	01/05/1989	31/12/1990	27/12/2000	29/12/2000
308	TAURIGNAN VIEUX	tempête	06/11/1982	10/11/1982	18/11/1982	19/11/1982
308	TAURIGNAN VIEUX	inondations, coulées de boue et effets exceptionnels dus aux précipitations	22/01/1992	25/01/1992	15/07/1992	24/09/1992
308	TAURIGNAN VIEUX	mouvements de terrain différentiels consécutifs à la sécheresse et à la réhydratation des sols	01/07/2003	30/09/2003	10/01/2007	10/03/2007
308	TAURIGNAN VIEUX	mouvements de terrain	24/01/2009	24/01/2009	16/10/2009	21/10/2009
309	TEILHET	tempête	06/11/1982	10/11/1982	18/11/1982	19/11/1982

# *Arrêtés de catastrophe naturelles pour le département ARIEGE (Midi-Pyrénées)*

<i>Insee</i>	<i>Commune</i>	<i>Risque</i>	<i>Date début</i>	<i>Date fin</i>	<i>Date arrêté</i>	<i>Date JO</i>
309	TEILHET	inondations, coulées de boue et effets exceptionnels dus aux précipitations	22/01/1992	25/01/1992	15/07/1992	24/09/1992
309	TEILHET	inondations et coulées de boue	02/08/1999	02/08/1999	29/11/1999	04/12/1999
310	THOUARS SUR ARIZE	tempête	06/11/1982	10/11/1982	18/11/1982	19/11/1982
310	THOUARS SUR ARIZE	inondations, coulées de boue et effets exceptionnels dus aux précipitations	22/01/1992	25/01/1992	15/07/1992	24/09/1992
311	TIGNAC	tempête	06/11/1982	10/11/1982	18/11/1982	19/11/1982
311	TIGNAC	inondations, coulées de boue et effets exceptionnels dus aux précipitations	22/01/1992	25/01/1992	15/07/1992	24/09/1992
312	TOUR DU CRIEU (LA)	tempête	06/11/1982	10/11/1982	18/11/1982	19/11/1982
312	TOUR DU CRIEU (LA)	inondations, coulées de boue et effets exceptionnels dus aux précipitations	22/01/1992	25/01/1992	15/07/1992	24/09/1992
312	TOUR DU CRIEU (LA)	mouvements de terrain différentiels consécutifs à la sécheresse et à la réhydratation des sols	01/07/2003	30/09/2003	27/05/2005	31/05/2005
313	TOURTOUSE	tempête	06/11/1982	10/11/1982	18/11/1982	19/11/1982
313	TOURTOUSE	inondations, coulées de boue et effets exceptionnels dus aux précipitations	22/01/1992	25/01/1992	15/07/1992	24/09/1992
313	TOURTOUSE	inondations et coulées de boue	21/09/1993	25/09/1993	29/11/1993	15/12/1993
313	TOURTOUSE	effondrements / éboulements	01/03/1992	31/12/1998	19/03/1999	03/04/1999
313	TOURTOUSE	inondations et coulées de boue	11/06/2000	11/06/2000	25/09/2000	07/10/2000
313	TOURTOUSE	sécheresse	01/07/2003	30/09/2003	18/10/2007	25/10/2007
314	TOURTROL	tempête	06/11/1982	10/11/1982	18/11/1982	19/11/1982
314	TOURTROL	inondations, coulées de boue et effets exceptionnels dus aux précipitations	22/01/1992	25/01/1992	15/07/1992	24/09/1992
314	TOURTROL	inondations et coulées de boue	02/08/1999	02/08/1999	29/11/1999	04/12/1999
315	TREMOULET	tempête	06/11/1982	10/11/1982	18/11/1982	19/11/1982
315	TREMOULET	inondations, coulées de boue et effets exceptionnels dus aux précipitations	22/01/1992	25/01/1992	15/07/1992	24/09/1992
316	TROYE D'ARIEGE	tempête	06/11/1982	10/11/1982	18/11/1982	19/11/1982
316	TROYE D'ARIEGE	inondations, coulées de boue et effets exceptionnels dus aux précipitations	22/01/1992	25/01/1992	15/07/1992	24/09/1992
317	UCHENTEIN	tempête	06/11/1982	10/11/1982	18/11/1982	19/11/1982
317	UCHENTEIN	inondations, coulées de boue et effets exceptionnels dus aux précipitations	22/01/1992	25/01/1992	15/07/1992	24/09/1992
317	UCHENTEIN	éboulement de terrain	10/10/1991	11/10/1991	16/10/1992	17/10/1992
317	UCHENTEIN	inondations et coulées de boue	04/10/1992	06/10/1992	19/03/1993	28/03/1993
318	UNAC	tempête	06/11/1982	10/11/1982	18/11/1982	19/11/1982
318	UNAC	inondations, coulées de boue et effets exceptionnels dus aux précipitations	22/01/1992	25/01/1992	15/07/1992	24/09/1992
319	UNZENT	tempête	06/11/1982	10/11/1982	18/11/1982	19/11/1982
319	UNZENT	inondations, coulées de boue et effets exceptionnels dus aux précipitations	22/01/1992	25/01/1992	15/07/1992	24/09/1992
320	URS	tempête	06/11/1982	10/11/1982	18/11/1982	19/11/1982

# *Arrêtés de catastrophe naturelles pour le département ARIEGE (Midi-Pyrénées)*

<i>Insee</i>	<i>Commune</i>	<i>Risque</i>	<i>Date début</i>	<i>Date fin</i>	<i>Date arrêté</i>	<i>Date JO</i>
320	URS	inondations, coulées de boue et effets exceptionnels dus aux précipitations	22/01/1992	25/01/1992	15/07/1992	24/09/1992
321	USSAT	tempête	06/11/1982	10/11/1982	18/11/1982	19/11/1982
321	USSAT	inondations, coulées de boue et effets exceptionnels dus aux précipitations	22/01/1992	25/01/1992	15/07/1992	24/09/1992
322	USTOU	tempête	06/11/1982	10/11/1982	18/11/1982	19/11/1982
322	USTOU	inondations, coulées de boue et effets exceptionnels dus aux précipitations	22/01/1992	25/01/1992	15/07/1992	24/09/1992
322	USTOU	inondations et coulées de boue	04/10/1992	06/10/1992	19/03/1993	28/03/1993
322	USTOU	inondations et coulées de boue	03/12/1995	04/12/1995	02/02/1996	14/02/1996
323	VALS	tempête	06/11/1982	10/11/1982	18/11/1982	19/11/1982
323	VALS	inondations, coulées de boue et effets exceptionnels dus aux précipitations	22/01/1992	25/01/1992	15/07/1992	24/09/1992
323	VALS	inondations et coulées de boue	02/08/1999	02/08/1999	29/11/1999	04/12/1999
324	VARILHES	tempête	06/11/1982	10/11/1982	18/11/1982	19/11/1982
324	VARILHES	inondations, coulées de boue et effets exceptionnels dus aux précipitations	22/01/1992	25/01/1992	15/07/1992	24/09/1992
324	VARILHES	inondations et coulées de boue	30/11/1996	01/12/1996	03/11/1997	16/11/1997
325	VAYCHIS	tempête	06/11/1982	10/11/1982	18/11/1982	19/11/1982
325	VAYCHIS	inondations, coulées de boue et effets exceptionnels dus aux précipitations	22/01/1992	25/01/1992	15/07/1992	24/09/1992
326	VEBRE	tempête	06/11/1982	10/11/1982	18/11/1982	19/11/1982
326	VEBRE	inondations, coulées de boue et effets exceptionnels dus aux précipitations	22/01/1992	25/01/1992	15/07/1992	24/09/1992
326	VEBRE	éboulements rocheux	21/11/1993	22/11/1993	06/06/1994	25/06/1994
327	VENTENAC	tempête	06/11/1982	10/11/1982	18/11/1982	19/11/1982
327	VENTENAC	inondations, coulées de boue et effets exceptionnels dus aux précipitations	22/01/1992	25/01/1992	15/07/1992	24/09/1992
328	VERDUN	tempête	06/11/1982	10/11/1982	18/11/1982	19/11/1982
328	VERDUN	inondations, coulées de boue et effets exceptionnels dus aux précipitations	22/01/1992	25/01/1992	15/07/1992	24/09/1992
328	VERDUN	inondations et coulées de boue	10/06/2000	10/06/2000	25/09/2000	07/10/2000
329	VERNAJOUL	tempête	06/11/1982	10/11/1982	18/11/1982	19/11/1982
329	VERNAJOUL	sécheresse	01/07/2003	30/09/2003	30/03/2006	02/04/2006
329	VERNAJOUL	inondations, coulées de boue et effets exceptionnels dus aux précipitations	22/01/1992	25/01/1992	15/07/1992	24/09/1992
330	VERNAUX	tempête	06/11/1982	10/11/1982	18/11/1982	19/11/1982
330	VERNAUX	inondations, coulées de boue et effets exceptionnels dus aux précipitations	22/01/1992	25/01/1992	15/07/1992	24/09/1992
331	VERNET (LE)	tempête	06/11/1982	10/11/1982	18/11/1982	19/11/1982
331	VERNET (LE)	inondations, coulées de boue et effets exceptionnels dus aux précipitations	22/01/1992	25/01/1992	15/07/1992	24/09/1992
331	VERNET (LE)	inondations et coulées de boue	30/11/1996	01/12/1996	29/12/1998	13/01/1999

# *Arrêtés de catastrophe naturelles pour le département ARIEGE (Midi-Pyrénées)*

<i>Insee</i>	<i>Commune</i>	<i>Risque</i>	<i>Date début</i>	<i>Date fin</i>	<i>Date arrêté</i>	<i>Date JO</i>
331	VERNET (LE)	inondations et coulées de boue	10/06/2000	10/06/2000	25/09/2000	07/10/2000
332	VERNIOLLE	sécheresse	01/07/2003	30/09/2003	10/11/2006	23/11/2006
332	VERNIOLLE	tempête	06/11/1982	10/11/1982	18/11/1982	19/11/1982
332	VERNIOLLE	inondations et coulées de boue	16/06/2010	16/06/2010	29/10/2010	03/11/2010
332	VERNIOLLE	inondations, coulées de boue et effets exceptionnels dus aux précipitations	22/01/1992	25/01/1992	15/07/1992	24/09/1992
334	VICDESSOS	tempête	06/11/1982	10/11/1982	18/11/1982	19/11/1982
334	VICDESSOS	inondations, coulées de boue et effets exceptionnels dus aux précipitations	22/01/1992	25/01/1992	15/07/1992	24/09/1992
335	VILLENEUVE	tempête	06/11/1982	10/11/1982	18/11/1982	19/11/1982
335	VILLENEUVE	inondations, coulées de boue et effets exceptionnels dus aux précipitations	22/01/1992	25/01/1992	15/07/1992	24/09/1992
336	VILLENEUVE D'OLMES	tempête	06/11/1982	10/11/1982	18/11/1982	19/11/1982
336	VILLENEUVE D'OLMES	inondations, coulées de boue et effets exceptionnels dus aux précipitations	22/01/1992	25/01/1992	15/07/1992	24/09/1992
336	VILLENEUVE D'OLMES	inondations et coulées de boue	04/10/1992	06/10/1992	19/03/1993	28/03/1993
336	VILLENEUVE D'OLMES	inondations et coulées de boue	14/06/2000	15/06/2000	06/11/2000	22/11/2000
338	VILLENEUVE DU LATOU	tempête	06/11/1982	10/11/1982	18/11/1982	19/11/1982
338	VILLENEUVE DU LATOU	inondations, coulées de boue et effets exceptionnels dus aux précipitations	22/01/1992	25/01/1992	15/07/1992	24/09/1992
338	VILLENEUVE DU LATOU	inondations et coulées de boue	10/06/2000	10/06/2000	25/09/2000	07/10/2000
338	VILLENEUVE DU LATOU	inondations, coulées de boue et effets exceptionnels dus aux précipitations	25/05/2007	25/05/2007	03/07/2007	10/07/2007
339	VILLENEUVE DU PAREAGE	tempête	06/11/1982	10/11/1982	18/11/1982	19/11/1982
339	VILLENEUVE DU PAREAGE	inondations, coulées de boue et effets exceptionnels dus aux précipitations	22/01/1992	25/01/1992	15/07/1992	24/09/1992
340	VIRA	tempête	06/11/1982	10/11/1982	18/11/1982	19/11/1982
340	VIRA	inondations, coulées de boue et effets exceptionnels dus aux précipitations	22/01/1992	25/01/1992	15/07/1992	24/09/1992
341	VIVIES	tempête	06/11/1982	10/11/1982	18/11/1982	19/11/1982
341	VIVIES	inondations, coulées de boue et effets exceptionnels dus aux précipitations	22/01/1992	25/01/1992	15/07/1992	24/09/1992
341	VIVIES	inondations et coulées de boue	02/08/1999	02/08/1999	29/11/1999	04/12/1999
342	SAINTE SUZANNE	tempête	06/11/1982	10/11/1982	18/11/1982	19/11/1982
342	SAINTE SUZANNE	inondations, coulées de boue et effets exceptionnels dus aux précipitations	22/01/1992	25/01/1992	15/07/1992	24/09/1992
342	SAINTE SUZANNE	inondations et coulées de boue	21/09/1993	25/09/1993	29/11/1993	15/12/1993
342	SAINTE SUZANNE	inondations et coulées de boue	10/06/2000	10/06/2000	25/09/2000	07/10/2000
342	SAINTE SUZANNE	inondations et coulées de boue	11/06/2000	11/06/2000	25/09/2000	07/10/2000
342	SAINTE SUZANNE	mouvements de terrain différentiels consécutifs à la sécheresse et à la réhydratation des sols	01/07/2003	30/09/2003	25/08/2004	26/08/2004
342	SAINTE SUZANNE	inondations, coulées de boue et effets exceptionnels dus aux précipitations	25/05/2007	25/05/2007	03/07/2007	10/07/2007

**COMMUNES DE GANAC, PRAYOLS ET FOIX**  
**Périmètres de protection des captages d'eau potable exploités**  
**par la commune de FOIX**

**ETAT PARCELLAIRE**

**Périmètre de protection immédiate du puits de Layroule**

Parcelles		Propriétaire	Origine de Propriété Date de publication Volume numéro
Section n° Contenance Emprise du périmètre	Commune Lieu-dit	Nom –Prénom-Lieu et date de naissance Adresse –situation matrimoniale Titre de propriété	
AT - 2 4557 m <sup>2</sup> (4557 m <sup>2</sup> )	FOIX Layroule	Commune de FOIX Hôtel de Ville 45, cours Gabriel Fauré 09000 FOIX N° Siren : 210 901 229	

**Périmètres de protection immédiate des sources du Prat d'Albis**

Parcelles		Propriétaire	Origine de Propriété Date de publication Volume numéro
Section n° Contenance Emprise du périmètre	Commune Lieu-dit	Nom-Prénom-Lieu et date de naissance Adresse-situation matrimoniale Titre de propriété	
C - 1820 1770 m <sup>2</sup> (1770 m <sup>2</sup> )	GANAC Pâtûre Domaniale dite Montagne de Ganac	Etat Ministère de l'Agriculture Gestionnaire : O.N.F. 9, rue Lieutenant Paul Delpech 09000 Foix	
C - 1821 1129 m <sup>2</sup> (1129 m <sup>2</sup> )	GANAC Pâtûre Domaniale dite Montagne de Ganac	Etat Ministère de l'Agriculture Gestionnaire : O.N.F. 9, rue Lieutenant Paul Delpech 09000 Foix	
C - 1849 2999 m <sup>2</sup> (2999 m <sup>2</sup> )	GANAC Pâtûre Domaniale dite Montagne de Ganac	Etat Ministère de l'Agriculture Gestionnaire : O.N.F. 9, rue Lieutenant Paul Delpech 09000 Foix	
C - 1850 1211 m <sup>2</sup> (1211 m <sup>2</sup> )	GANAC Pâtûre Domaniale dite Montagne de Ganac	Etat Ministère de l'Agriculture Gestionnaire : O.N.F. 9, rue Lieutenant Paul Delpech 09000 Foix	
C - 1851 3753 m <sup>2</sup> (3753 m <sup>2</sup> )	GANAC Pâtûre Domaniale dite Montagne de Ganac	Etat Ministère de l'Agriculture Gestionnaire : O.N.F. 9, rue Lieutenant Paul Delpech 09000 Foix	
C - 1846 2839 m <sup>2</sup> (2839 m <sup>2</sup> )	GANAC Pâtûre Domaniale dite Montagne de Ganac	Etat Ministère de l'Agriculture Gestionnaire : O.N.F. 9, rue Lieutenant Paul Delpech 09000 Foix	

<b>B - 1490</b> 475 m <sup>2</sup> (475 m <sup>2</sup> )	<b>GANAC</b> Pla Marty	Etat Ministère de l'Agriculture Gestionnaire : O.N.F. 9, rue Lieutenant Paul Delpech 09000 Foix	
<b>B - 1475</b> 349 m <sup>2</sup> (349 m <sup>2</sup> )	<b>GANAC</b> Pradal Redoun	Etat Ministère de l'Agriculture Gestionnaire : O.N.F. 9, rue Lieutenant Paul Delpech 09000 Foix	
<b>B - 1489</b> 1276 m <sup>2</sup> (1276 m <sup>2</sup> )	<b>GANAC</b> Pla Marty	Etat Ministère de l'Agriculture Gestionnaire : O.N.F. 9, rue Lieutenant Paul Delpech 09000 Foix	
<b>B- 1488</b> 835 m <sup>2</sup> (835 m <sup>2</sup> )	<b>GANAC</b> Pla Marty	Etat Ministère de l'Agriculture Gestionnaire : O.N.F. 9, rue Lieutenant Paul Delpech 09000 Foix	
<b>B - 1487</b> 1494 m <sup>2</sup> (1494 m <sup>2</sup> )	<b>GANAC</b> Pla Marty	Etat Ministère de l'Agriculture Gestionnaire : O.N.F. 9, rue Lieutenant Paul Delpech 09000 Foix	
<b>B - 1477</b> 845 m <sup>2</sup> (845 m <sup>2</sup> )	<b>GANAC</b> Pradal Redoun	Etat Ministère de l'Agriculture Gestionnaire : O.N.F. 9, rue Lieutenant Paul Delpech 09000 Foix	
<b>C - 1547</b> 1198 m <sup>2</sup> (1198 m <sup>2</sup> )	<b>PRAYOLS</b> Prat d'Albis	Etat Ministère de l'Agriculture Gestionnaire : O.N.F. 9, rue Lieutenant Paul Delpech 09000 Foix	
<b>C - 1517</b> 157 m <sup>2</sup> (157 m <sup>2</sup> )	<b>PRAYOLS</b> Prat d'Arquet	Etat Ministère de l'Agriculture Gestionnaire : O.N.F. 9, rue Lieutenant Paul Delpech 09000 Foix	
<b>C - 1583</b> 9402 m <sup>2</sup> (9402 m <sup>2</sup> )	<b>PRAYOLS</b> Prat d'Arquet	Etat Ministère de l'Agriculture Gestionnaire : O.N.F. 9, rue Lieutenant Paul Delpech 09000 Foix	
<b>C - 1586</b> 4992 m <sup>2</sup> (4992 m <sup>2</sup> )	<b>PRAYOLS</b> Pas des Graves	Etat Ministère de l'Agriculture Gestionnaire : O.N.F. 9, rue Lieutenant Paul Delpech 09000 Foix	
<b>C - 1571</b> 881 m <sup>2</sup> (881 m <sup>2</sup> )	<b>PRAYOLS</b> Les Chemins Croisés	Etat Ministère de l'Agriculture Gestionnaire : O.N.F. 9, rue Lieutenant Paul Delpech 09000 Foix	
<b>C - 1585</b> 4240 m <sup>2</sup> (4240 m <sup>2</sup> )	<b>PRAYOLS</b> Pas des Graves	Etat Ministère de l'Agriculture Gestionnaire : O.N.F. 9, rue Lieutenant Paul Delpech 09000 Foix	
<b>C - 1573</b> 277 m <sup>2</sup> (277 m <sup>2</sup> )	<b>PRAYOLS</b> Les Chemins Croisés	Etat Ministère de l'Agriculture Gestionnaire : O.N.F. 9, rue Lieutenant Paul Delpech 09000 Foix	

<b>C – 1584pp</b> 116404 m <sup>2</sup> (611 m <sup>2</sup> )	<b>PRAYOLS</b> Pas des Graves	Etat Ministère de l'Agriculture Gestionnaire : O.N.F. 9, rue Lieutenant Paul Delpech 09000 Foix	
<b>C – 1574</b> 716 m <sup>2</sup> (716 m <sup>2</sup> )	<b>PRAYOLS</b> Les Chemins Croisés	Etat Ministère de l'Agriculture Gestionnaire : O.N.F. 9, rue Lieutenant Paul Delpech 09000 Foix	
<b>C – 1575</b> 187 m <sup>2</sup> (187 m <sup>2</sup> )	<b>PRAYOLS</b> Les Chemins Croisés	Etat Ministère de l'Agriculture Gestionnaire : O.N.F. 9, rue Lieutenant Paul Delpech 09000 Foix	

### Périmètre de protection rapprochée du puits de Layroule

Parcelles		Propriétaire	Origine de Propriété Date de publication Volume numéro
Section n° Contenance Emprise du périmètre	Commune Lieu-dit	Nom-Prénom-Lieu et date de naissance Adresse-situation matrimoniale Titre de propriété	
<b>AT – 1pp</b> 88 138 m <sup>2</sup> (18 524 m <sup>2</sup> )	<b>FOIX</b> Layroule	Commune de FOIX Hôtel de Ville 45, cours Gabriel Fauré 09000 FOIX N° Siren : 210 901 229	
<b>AT – 141pp</b> 5473 m <sup>2</sup> (2807 m <sup>2</sup> )	<b>FOIX</b> Layroule	Commune de FOIX Hôtel de Ville 45, cours Gabriel Fauré 09000 FOIX N° Siren : 210 901 229	
<b>AT – 3pp</b> 862 m <sup>2</sup> (834 m <sup>2</sup> )	<b>FOIX</b> Le Peyreguil	Commune de FOIX Hôtel de Ville 45, cours Gabriel Fauré 09000 FOIX N° Siren : 210 901 229	
<b>AT – 4pp</b> 1126 m <sup>2</sup> (929 m <sup>2</sup> )	<b>FOIX</b> Le Peyreguil	Commune de FOIX Hôtel de Ville 45, cours Gabriel Fauré 09000 FOIX N° Siren : 210 901 229	
<b>AT – 5</b> 5 m <sup>2</sup> (5 m <sup>2</sup> )	<b>FOIX</b> Rue du soleil levant	Usufruitier Mme RIEU Marcelle épouse AMIEL, nu propriétaire Mme AMIEL Françoise épouse CHARLOT Demeurant 24, rue du Soleil Levant 09000 FOIX	
<b>AT – 6pp</b> 602 m <sup>2</sup> (15 m <sup>2</sup> )	<b>FOIX</b> Rue du soleil levant	Usufruitier Mme RIEU Marcelle épouse AMIEL, nu propriétaire Mme AMIEL Françoise épouse CHARLOT Demeurant 24, rue du Soleil Levant 09000 FOIX	
<b>AT – 7pp</b> 643 m <sup>2</sup> (44 m <sup>2</sup> )	<b>FOIX</b> Rue du soleil levant	Mme BECQ Martine demeurant 26, rue du Soleil Levant 09000 FOIX	

## Périmètres de protection rapprochée Des sources du Prat d'Albis

Parcelles		Propriétaire	Origine de Propriété Date de publication Volume numéro
Section n° Contenance Emprise du périmètre	Commune Lieu-dit	Nom-Prénom-Lieu et date de naissance Adresse-situation matrimoniale Titre de propriété	
B – 579pp 3922 m <sup>2</sup> (1217 m <sup>2</sup> )	GANAC Pradal Redoun	Etat Ministère de l'Agriculture Gestionnaire : O.N.F. 9, rue Lieutenant Paul Delpech 09000 Foix	
B – 1297pp 8240 m <sup>2</sup> (1554 m <sup>2</sup> )	GANAC Pla Marty	Etat Ministère de l'Agriculture Gestionnaire : O.N.F. 9, rue Lieutenant Paul Delpech 09000 Foix	
B – 1300pp 19 280 m <sup>2</sup> (4673 m <sup>2</sup> )	GANAC Pla Marty	Etat Ministère de l'Agriculture Gestionnaire : O.N.F. 9, rue Lieutenant Paul Delpech 09000 Foix	
B – 1304pp 3520 m <sup>2</sup> (2861m <sup>2</sup> )	GANAC Pla Marty	Etat Ministère de l'Agriculture Gestionnaire : O.N.F. 9, rue Lieutenant Paul Delpech 09000 Foix	
B - 1408 64 m <sup>2</sup> (64 m <sup>2</sup> )	GANAC Pla Marty	Etat Ministère de l'Agriculture Gestionnaire : O.N.F. 9, rue Lieutenant Paul Delpech 09000 Foix	
B - 1409 272 m <sup>2</sup> (272 m <sup>2</sup> )	GANAC Pla Marty	Etat Ministère de l'Agriculture Gestionnaire : O.N.F. 9, rue Lieutenant Paul Delpech 09000 Foix	
B – 1476pp 50751m <sup>2</sup> (8107 m <sup>2</sup> )	GANAC Pradal Redoun	Etat Ministère de l'Agriculture Gestionnaire : O.N.F. 9, rue Lieutenant Paul Delpech 09000 Foix	
B – 1478pp 107 155m <sup>2</sup> (1524 m <sup>2</sup> )	GANAC Pradal Redoun	Etat Ministère de l'Agriculture Gestionnaire : O.N.F. 9, rue Lieutenant Paul Delpech 09000 Foix	
B – 1491pp 147 895m <sup>2</sup> (24 329m <sup>2</sup> )	GANAC Pla Marty	Etat Ministère de l'Agriculture Gestionnaire : O.N.F. 9, rue Lieutenant Paul Delpech 09000 Foix	
C -1847pp 216 9389 m <sup>2</sup> (7152 m <sup>2</sup> )	GANAC Pâtûre Domaniale dite Montagne de Ganac	Etat Ministère de l'Agriculture Gestionnaire : O.N.F. 9, rue Lieutenant Paul Delpech 09000 Foix	
C – 1848pp 391 901m <sup>2</sup> (25 791m <sup>2</sup> )	GANAC Pâtûre Domaniale dite Montagne de Ganac	Etat Ministère de l'Agriculture Gestionnaire : O.N.F. 9, rue Lieutenant Paul Delpech 09000 Foix	



C – 1093pp 12 080m <sup>2</sup> (3669m <sup>2</sup> )	PRAYOLS Les Chemins Croisés	Etat Ministère de l'Agriculture Gestionnaire : O.N.F. 9, rue Lieutenant Paul Delpech 09000 Foix	
C – 1572pp 77 218 m <sup>2</sup> (4694 m <sup>2</sup> )	PRAYOLS Les Chemins Croisés	Etat Ministère de l'Agriculture Gestionnaire : O.N.F. 9, rue Lieutenant Paul Delpech 09000 Foix	
C – 1587pp 201 030 m <sup>2</sup> (7406 m <sup>2</sup> )	PRAYOLS Les Chemins Croisés	Etat Ministère de l'Agriculture Gestionnaire : O.N.F. 9, rue Lieutenant Paul Delpech 09000 Foix	
C – 1113pp 20 080 m <sup>2</sup> (11 165 m <sup>2</sup> )	PRAYOLS Prat d'Arquet	Etat Ministère de l'Agriculture Gestionnaire : O.N.F. 9, rue Lieutenant Paul Delpech 09000 Foix	
C - 1519 4596 m <sup>2</sup> (4596 m <sup>2</sup> )	PRAYOLS Prat d'Arquet	Etat Ministère de l'Agriculture Gestionnaire : O.N.F. 9, rue Lieutenant Paul Delpech 09000 Foix	
C – 1555pp 129 607 m <sup>2</sup> (13 905 m <sup>2</sup> )	PRAYOLS Prat d'Arquet	Etat Ministère de l'Agriculture Gestionnaire : O.N.F. 9, rue Lieutenant Paul Delpech 09000 Foix	
C – 1558pp 18 859 m <sup>2</sup> (1231 m <sup>2</sup> )	PRAYOLS Prat d'Arquet	Etat Ministère de l'Agriculture Gestionnaire : O.N.F. 9, rue Lieutenant Paul Delpech 09000 Foix	
C – 1581pp 200 989 m <sup>2</sup> (191 m <sup>2</sup> )	PRAYOLS Prat d'Arquet	Etat Ministère de l'Agriculture Gestionnaire : O.N.F. 9, rue Lieutenant Paul Delpech 09000 Foix	
C – 1582pp 11 410 m <sup>2</sup> 1850 m <sup>2</sup>	PRAYOLS Prat d'Arquet	Etat Ministère de l'Agriculture Gestionnaire : O.N.F. 9, rue Lieutenant Paul Delpech 09000 Foix	
C – 1127pp 22 800 m <sup>2</sup> (16 363 m <sup>2</sup> )	PRAYOLS Prat d'Albis	Etat Ministère de l'Agriculture Gestionnaire : O.N.F. 9, rue Lieutenant Paul Delpech 09000 Foix	
C – 1159pp 43 300 m <sup>2</sup> (3 680 m <sup>2</sup> )	PRAYOLS Prat d'Albis	Etat Ministère de l'Agriculture Gestionnaire : O.N.F. 9, rue Lieutenant Paul Delpech 09000 Foix	
C – 1548pp 53 252 m <sup>2</sup> (36 790 m <sup>2</sup> )	PRAYOLS Prat d'Albis	Etat Ministère de l'Agriculture Gestionnaire : O.N.F. 9, rue Lieutenant Paul Delpech 09000 Foix	
C – 1559pp 5 571 m <sup>2</sup> (5 360 m <sup>2</sup> )	PRAYOLS Pas des Graves	Etat Ministère de l'Agriculture Gestionnaire : O.N.F. 9, rue Lieutenant Paul Delpech 09000 Foix	

<b>C – 1561pp</b> 608 m <sup>2</sup> (589 m <sup>2</sup> )	<b>PRAYOLS</b> Pas des Graves	Etat Ministère de l'Agriculture Gestionnaire : O.N.F. 9, rue Lieutenant Paul Delpech 09000 Foix	
<b>C – 1584pp</b> 116 404 m <sup>2</sup> (22761 m <sup>2</sup> )	<b>PRAYOLS</b> Pas des Graves	Etat Ministère de l'Agriculture Gestionnaire : O.N.F. 9, rue Lieutenant Paul Delpech 09000 Foix	