



Liberté • Égalité • Fraternité  
RÉPUBLIQUE FRANÇAISE

Ministère chargé  
de  
l'environnement

## Annexe n°1 à la demande d'examen au cas par cas préalable à la réalisation d'une étude d'impact

### Informations nominatives relatives au maître d'ouvrage ou pétitionnaire À JOINDRE AU FORMULAIRE CERFA N° 14734

**NOTA : CETTE ANNEXE DOIT FAIRE L'OBJET D'UN DOCUMENT NUMÉRISÉ PARTICULIER  
LORSQUE LA DEMANDE D'EXAMEN AU CAS PAR CAS EST ADRESSÉE À L'AUTORITÉ ENVIRONNEMENTALE  
PAR VOIE ÉLECTRONIQUE**

#### Personne physique

Adresse

Numéro

Extension

Nom de la voie

Code Postal

Localité

Pays

Tél

Fax

Courriel

@

#### Personne morale

Adresse du siège social

Numéro

Extensio  
n

Nom de la voie

Sablère RESCANIERES

Code postal

09500

Localité

ROUMENGOUX

Pays

FRANCE

Tél

05.61.68.12.25

Fax

Courriel

#### Personne habilitée à fournir des renseignements sur la présente demande

Nom

TEISSEYRE

Prénom

Nicolas

Qualité

Directeur d'exploitation

Tél

05.61.68.12.25

Fax

Courriel

nicolas.teisseyre@eurovia.com

**En cas de co-maîtrise d'ouvrage, listez au verso l'ensemble des maîtres d'ouvrage.**

## Co-maîtrise d'ouvrage

## Annexe 2 : Plan de situation

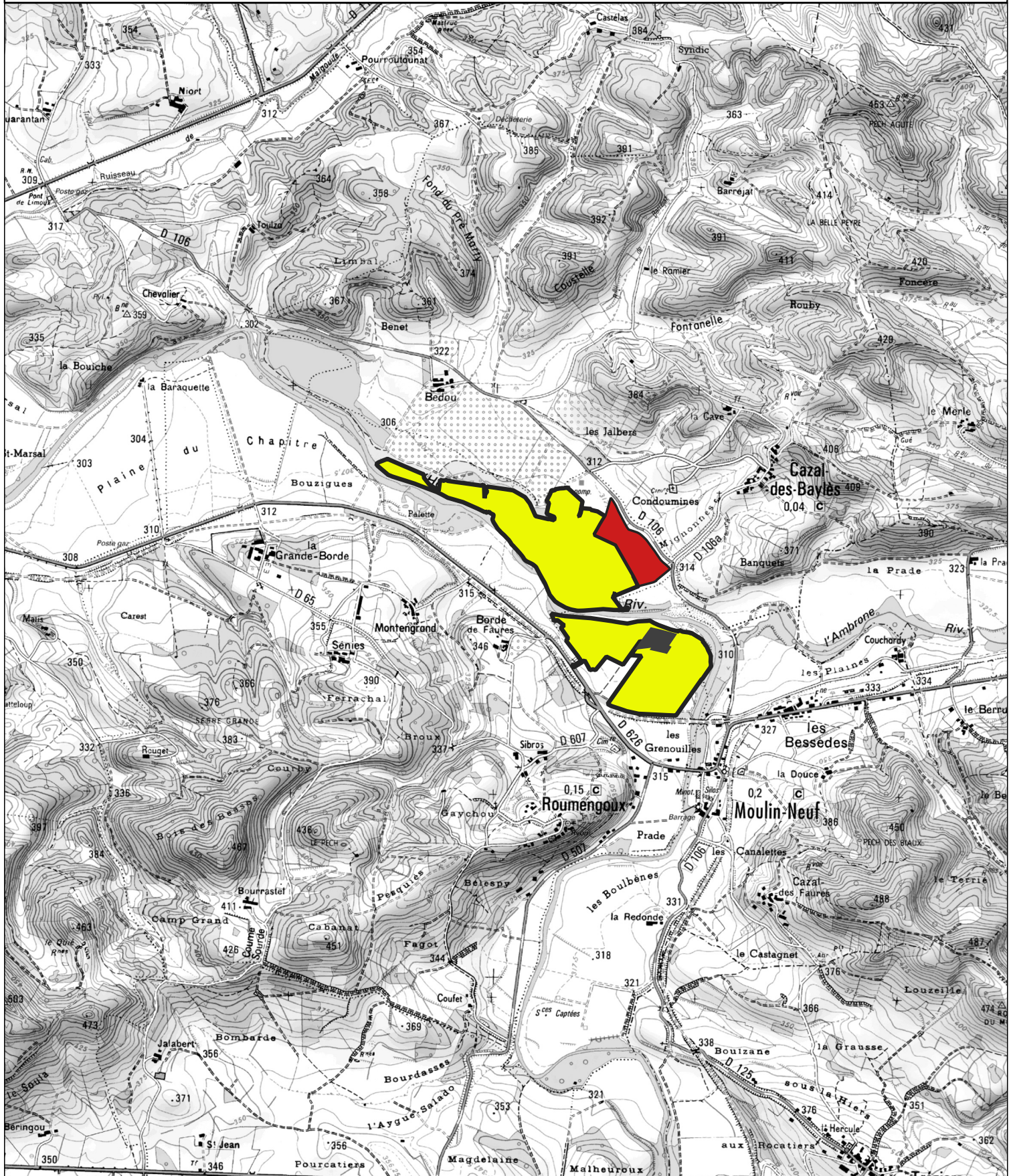

### Légende

- Emprise de la sablière autorisée - AP 7 juin 1999
- Emprise de l'extension
- Site ENROBES SUD

1 : 25 000

0 250 500 m

Source : Scan 25 IGN

**artifex**

SAS RESCANIERES  
Roumengoux (09)  
Extension de sablière - 2020

## Annexe 3 : Points de vue

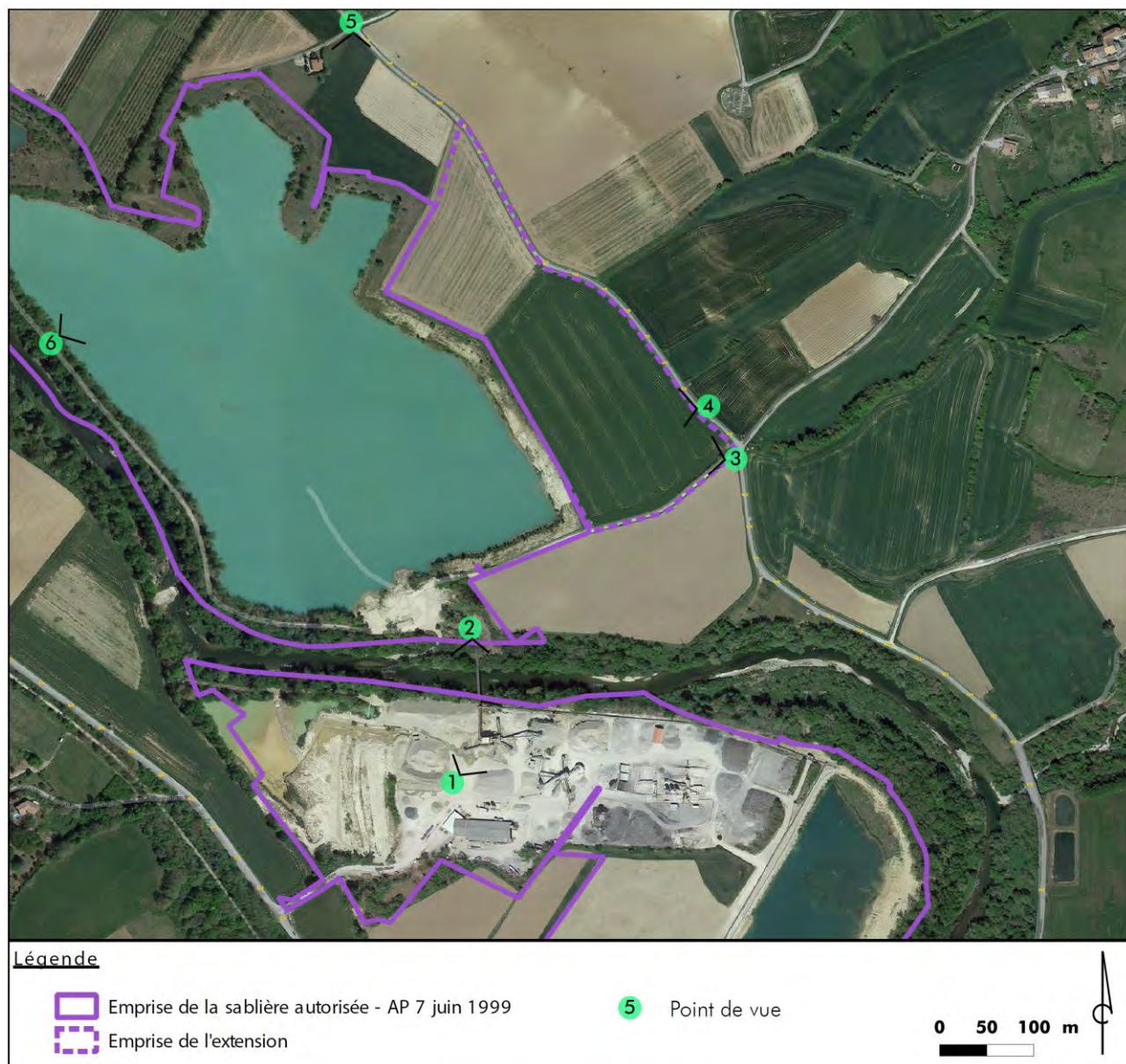

Localisation des points de vue



*Vue 1 : zone de traitement – Artifex fév 2019*



*Vue 2 : Passerelle traversant l'Hers – Artifex fév 2019*



*Vue 3 : Haie bordant le Sud-Est des terrains de l'extension – Artifex fév 2019*



*Vue 4 : Terrains de l'extension depuis l'Est – google street mai 2019*



*Vue 5 : Terrains de l'extension depuis l'Ouest – google street mai 2019*



*Vue 6 : Lac central – Artifex fév 2019*

# Annexe 4 : Projet d'exploitation de la zone d'extension



## Légende

- Limite carrière autorisée et extension
- Zone exploitée (hors d'eau et en eau)
- - - Coupe

## Coupe



Ecart entre Projet - Terrain		-8.05	-7.93	-7.84	-7.90	-7.44	-7.10	-6.82	
Terrain naturel	-313.23	-312.28	-312.10	-311.87	-311.69	-311.60	-311.36	-311.12	-311.05
Limite exploitée	-312.51	-304.23	-304.17	-304.03	-303.79	-304.16	-304.26	-304.30	-311.10



# Annexe 5 : Plan des abords

## Légende

-  Emprise de la carrière actuelle (AP 7/06/1999)
-  Emprise de l'extension
-  Emprise du site d'ENROBES SUD
-  Bâtiment
-  Bureau
-  Installation de traitement
-  Plan d'eau
-  Stock
-  Zone de lagunage
-  Zone décapée
-  Cimetière
-  Hers
-  Réseau électrique
-  Gaz - GRDF
-  Routes principales
-  Routes secondaires et chemins
-  Voie verte
-  L'Ambrone
-  Fossé
-  Convoyeur à bande - Passerelle

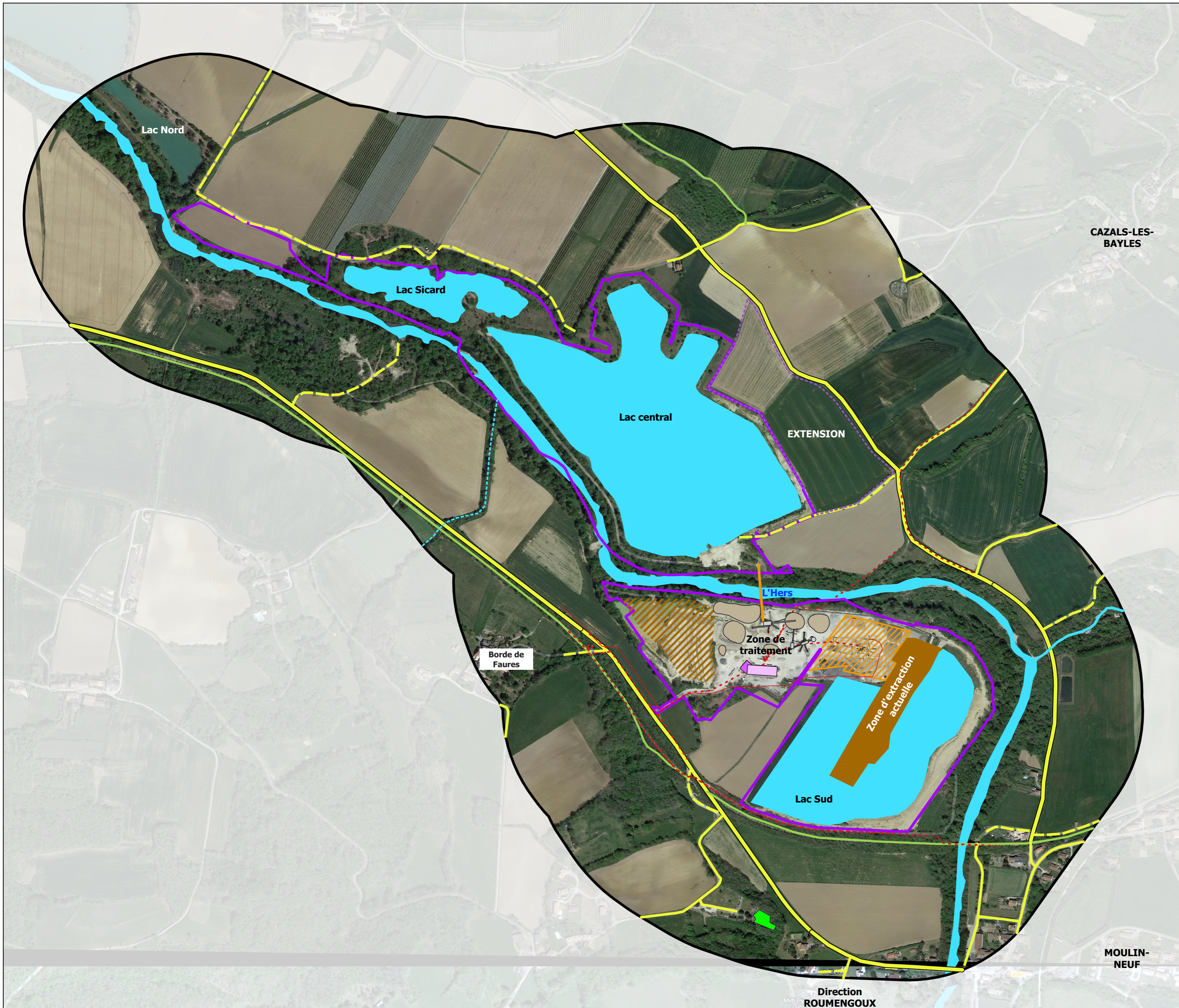

CAZALS-LES-BAYLES

MOULIN-NEUF

Direction  
ROUMENGOUX

1 : 5 000



0 50 100 m

Source : Orthophotographie 2018

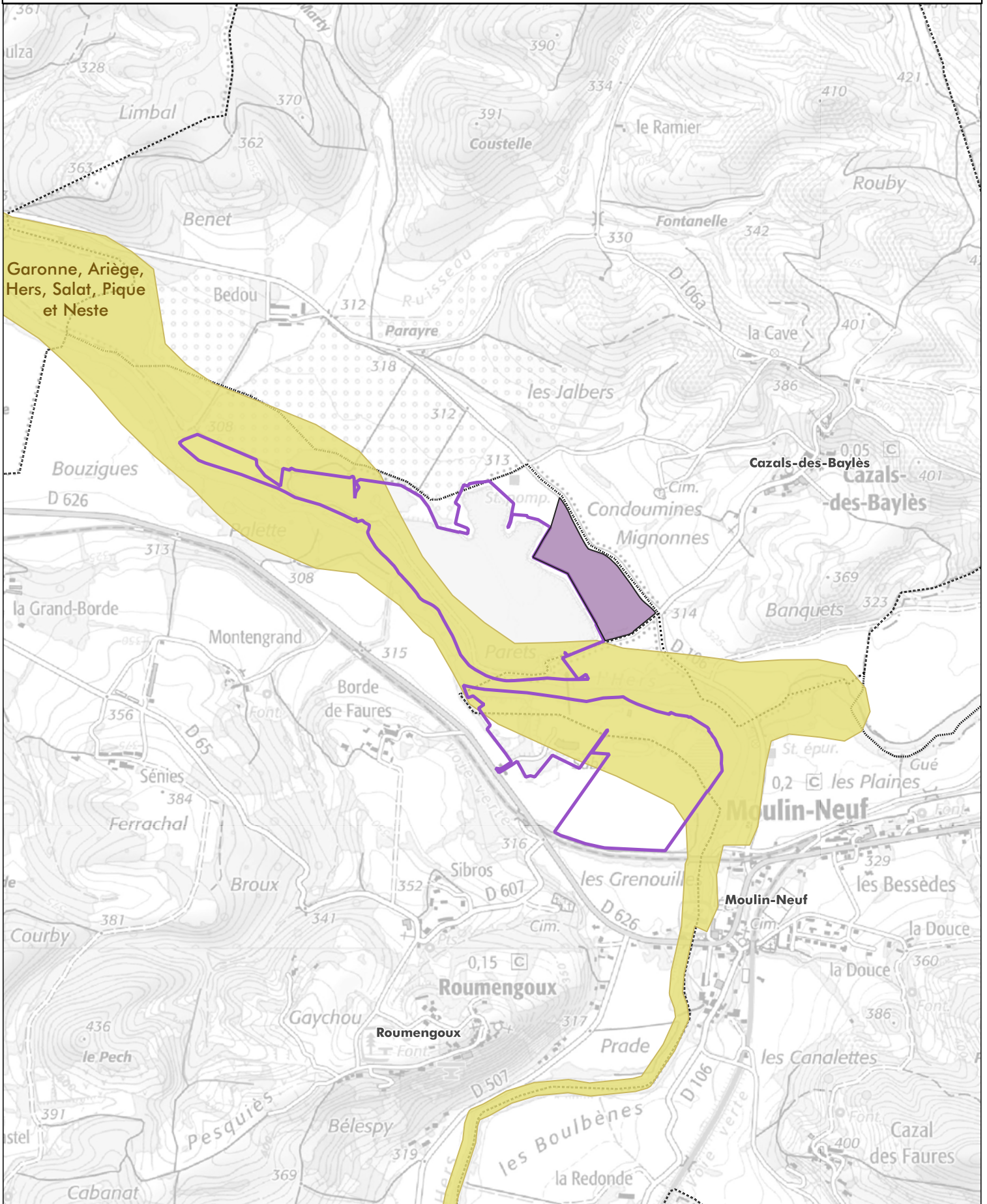
# Annexe 6 : Zonages Natura 2000



## Légende

-  Emprise de la sablière autorisée - AP 7 juin 1999
-  Emprise de l'extension

## Site Natura 2000

-  Directive "Habitats-Faune-Flore" (ZSC)

