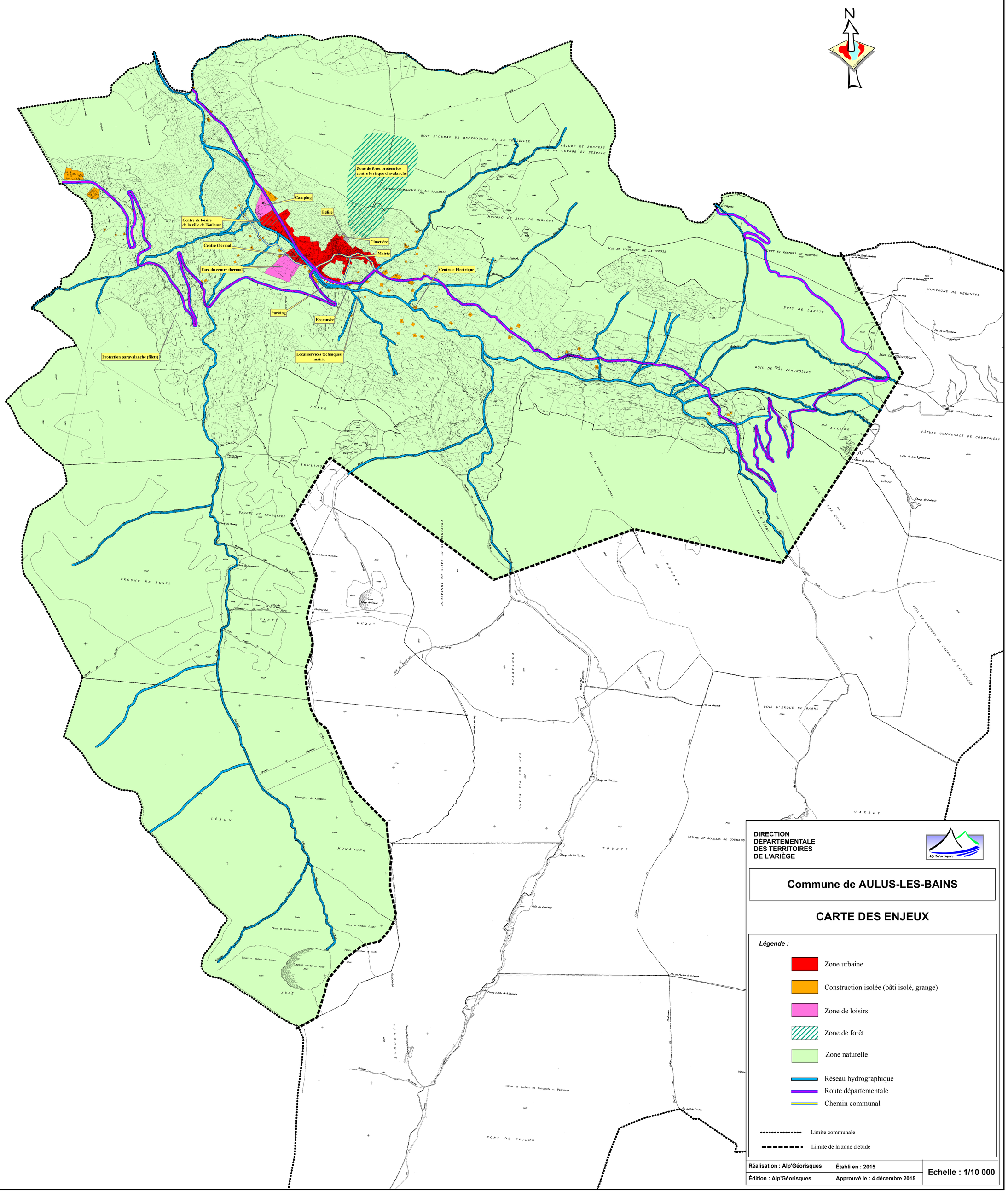

DIRECTION DÉPARTEMENTALE DES TERRITOIRES DE L'ARIÈGE

Alp'Géorisques

Commune de AULUS-LES-BAINS

CARTE DES ENJEUX

Légende :

- Zone urbaine
- Construction isolée (bâti isolé, grange)
- Zone de loisirs
- Zone de forêt
- Zone naturelle
- Réseau hydrographique
- Route départementale
- Chemin communal
- Limite communale
- Limite de la zone d'étude

Réalisation : Alp'Géorisques	**Établi en : 2015**	**Echelle : 1/10 000**
Édition : Alp'Géorisques	**Approuvé le : 4 décembre 2015**	